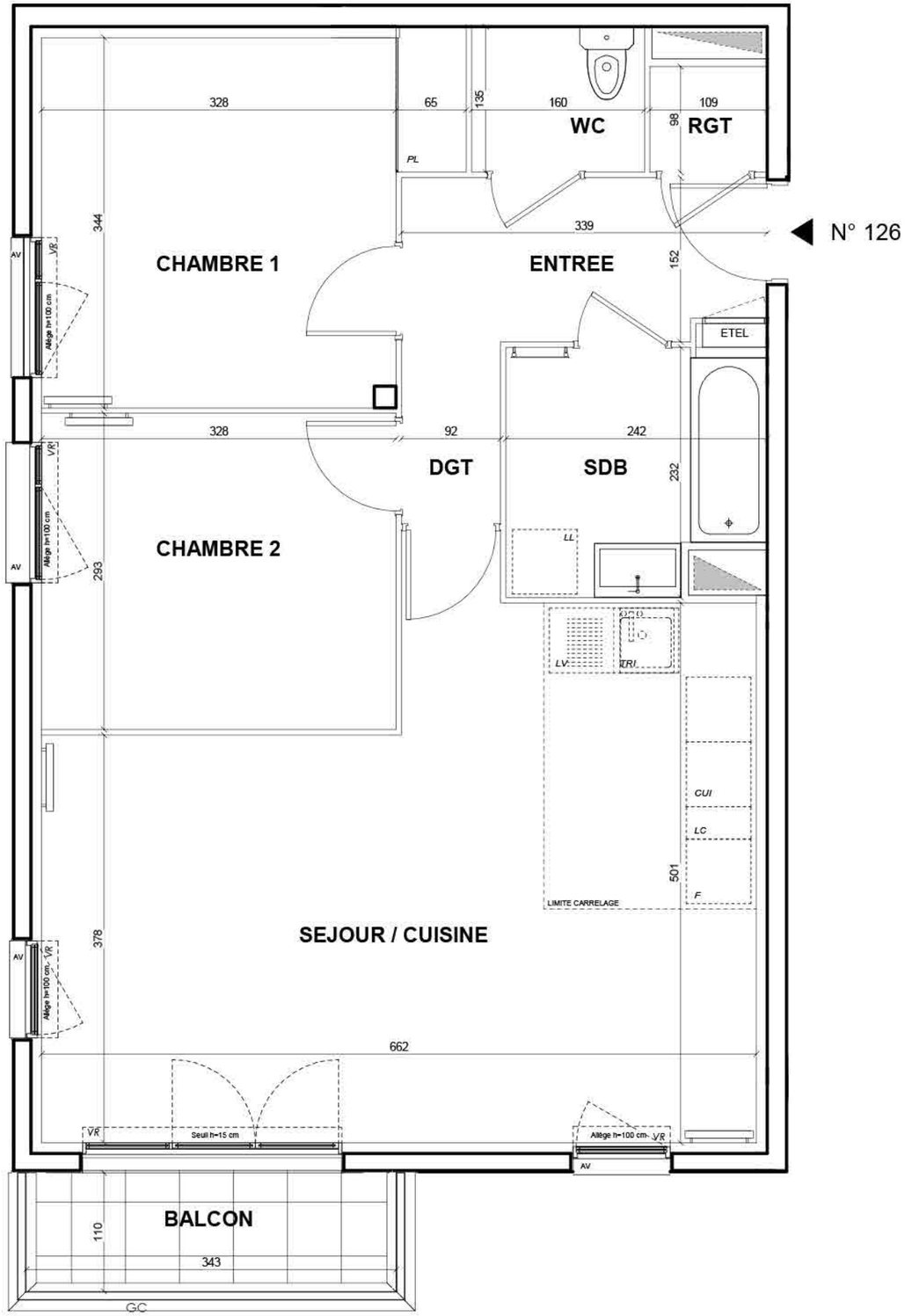

L'INTEMPOREL

225/227, avenue de Fontainebleau,
94320 Thiais

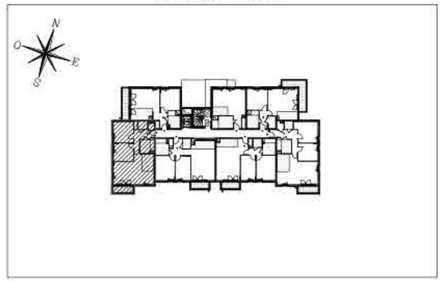

HALL INSPIRATION

Appartement de 3 pièces
n° 126 au 2ème étage

ENTREE	5.00 m²
SEJOUR / CUISINE	29.68 m²
CHAMBRE 1	12.11 m²
CHAMBRE 2	9.62 m²
SALLE DE BAINS	5.14 m²
WC	2.16 m²
DEGAGEMENT	1.56 m²
RANGEMENT	1.07 m²
SURFACE TOTALE HABITABLE	66.34 m²
BALCON	**3.58 m²**
SURFACE TOTALE PRIVATIVE	69.92 m²

LEGENDE:

EMPLACEMENTS ELEMENTS DE CUISINE :

LL	LAVE-LINGE	CUI	BLOC CUISSON
LV	LAVE-VAISSELLE	F	REFRIGERATEUR
TRI	TRI SELECTIF	LC	LINEAIRE COMPLEMENT.
AV	ALLEGE VITREE	ETEL	ESPACE TECHNIQUE ELECTRIQUE DU LOGT.
VR	VOLET ROULANT		
GC	GARDE-CORPS		

FAUX-PLAFOND OU SOFFITE — RADIATEUR

RETOMBEE DE POUTRE — SECHE-SERV.

Hauteur sous plafond des pièces principales sauf mention particulière : 2.50 m

Echelle	0 0.5 1m	Date 15/11/2019	Indice: 0

DES MODIFICATIONS SONT SUSCEPTIBLES D'ETRE APPORTEES A CE PLAN EN FONCTION DES NECESSITES TECHNIQUES OU REGLEMENTAIRES DE LA REALISATION, TANT EN CE QUI CONCERNE LES DIMENSIONS LIBRES, QUE L'EQUIPEMENT. LES SURFACES, LES HAUTEURS SOUS PLAFOND AINSI QUE LES HAUTEURS DE SEUILS OU D'ALLEGES INDIQUEES SONT APPROXIMATIVES. LES RETOMBEES, SOFFITES, FAUX-PLAFONDS, TRAPPES DE VISITES, AINSI QUE L'EMPLACEMENT DES DESCENTES D'EAUX PLUVIALES, DES EQUIPEMENTS SANITAIRES NE SONT PAS TOUS FIGURES OU LE SONT A TITRE INDICATIF. LE NOMBRE, LA TAILLE ET L'EMPLACEMENT DES RADIATEURS SONT DONNES A TITRE INDICATIF ET SERONT PRECISES APRES ETUDE THERMIQUE.

GROUPE ALTAREA COGEDIM