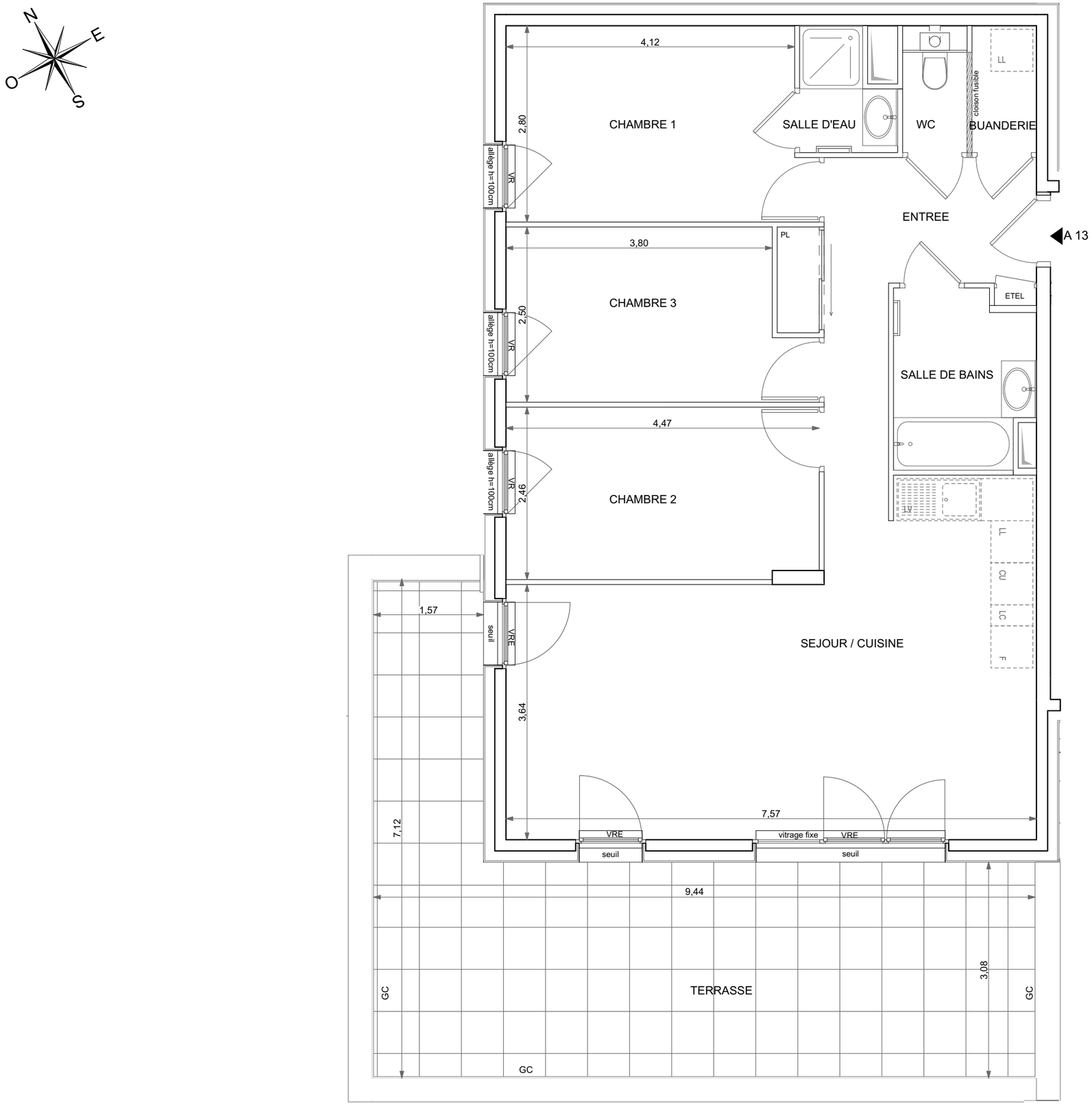

COGEDIM
VOUS VERREZ LA DIFFÉRENCE

LA CLÉ DES CHAMPS

Vignes sur norbet

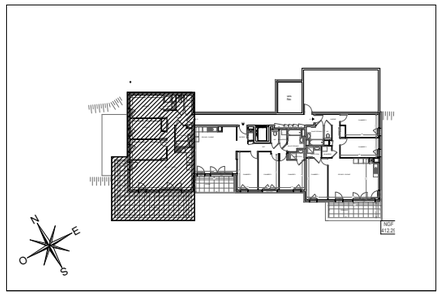

HALL ASTER

Appartement de 4 pièces
n° A.13 au R+1

ENTREE	9,55 m²
SEJOUR / CUISINE	31,64 m²
CHAMBRE 1	11,86 m²
CHAMBRE 2	10,91 m²
CHAMBRE 3	10,12 m²
SALLE D'EAU	2,08 m²
SALLE DE BAINS	4,82 m²
WC	1,32 m²
BUANDERIE	1,67 m²
SURFACE TOTALE HABITABLE	83,97 m²
TERRASSE	35,56 m²
SURFACE TOTALE PRIVATIVE	119,53 m²

LEGENDE

EMPLACEMENTS ELEMENTS DE CUISINE :

LL	LAVE-LINGE	CUI	BLOC CUISSON
LV	LAVE-VAISSELLE	F	REFRIGERATEUR
TI	TIROIRS	LC	LINEAIRE COMPLEMENT.
AV	ALLEGE VITREE	ETEL	ESPACE TECHNIQUE ELECTRIQUE DU LOGT.
VRE	VOLET ROULANT ELECTRIQUE		
GC	GARDE-CORPS		

FAUX-PLAFOND OU SOFFITE — RADIATEUR
RETOMBEE DE POUTRE — SECHE-SERV.

Hauteur sous plafond des pièces principales sauf mention particulière : 2.50 m

Echelle	0 0.5 1m 1.5	Date 03/07/2020	Indice : 0

GROUPE ALTAREA COGEDIM

DES MODIFICATIONS SONT SUSCEPTIBLES D'ETRE APPORTEES A CE PLAN EN FONCTION DES NECESSITES TECHNIQUES OU REGLEMENTAIRES DE LA REALISATION, TANT EN CE QUI CONCERNE LES DIMENSIONS LIBRES, QUE L'EQUIPEMENT.
LES SURFACES, LES HAUTEURS SOUS PLAFOND AINSI QUE LES HAUTEURS DE SEUILS OU D'ALLEGES INDIQUEES SONT APPROXIMATIVES. LES RETOMBEES, SOFFITES, FAUX-PLAFONDS, TRAPPES DE VISITES, AINSI QUE L'EMPLACEMENT DES DESCENTES D'EAUX PLUVIALES, DES EQUIPEMENTS SANITAIRES NE SONT PAS TOUS FIGURES OU LE SONT A TITRE INDICATIF. LE NOMBRE, LA TAILLE ET L'EMPLACEMENT DES RADIATEURS SONT DONNES A TITRE INDICATIF ET SERONT PRECISES APRES ETUDE THERMIQUE.