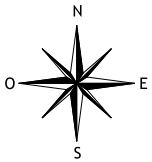


COGEDIM
VOUS VERREZ LA DIFFERENCE

# STUD'MARINE

17-21 rue Alexander Fleming
17 000 LA ROCHELLE

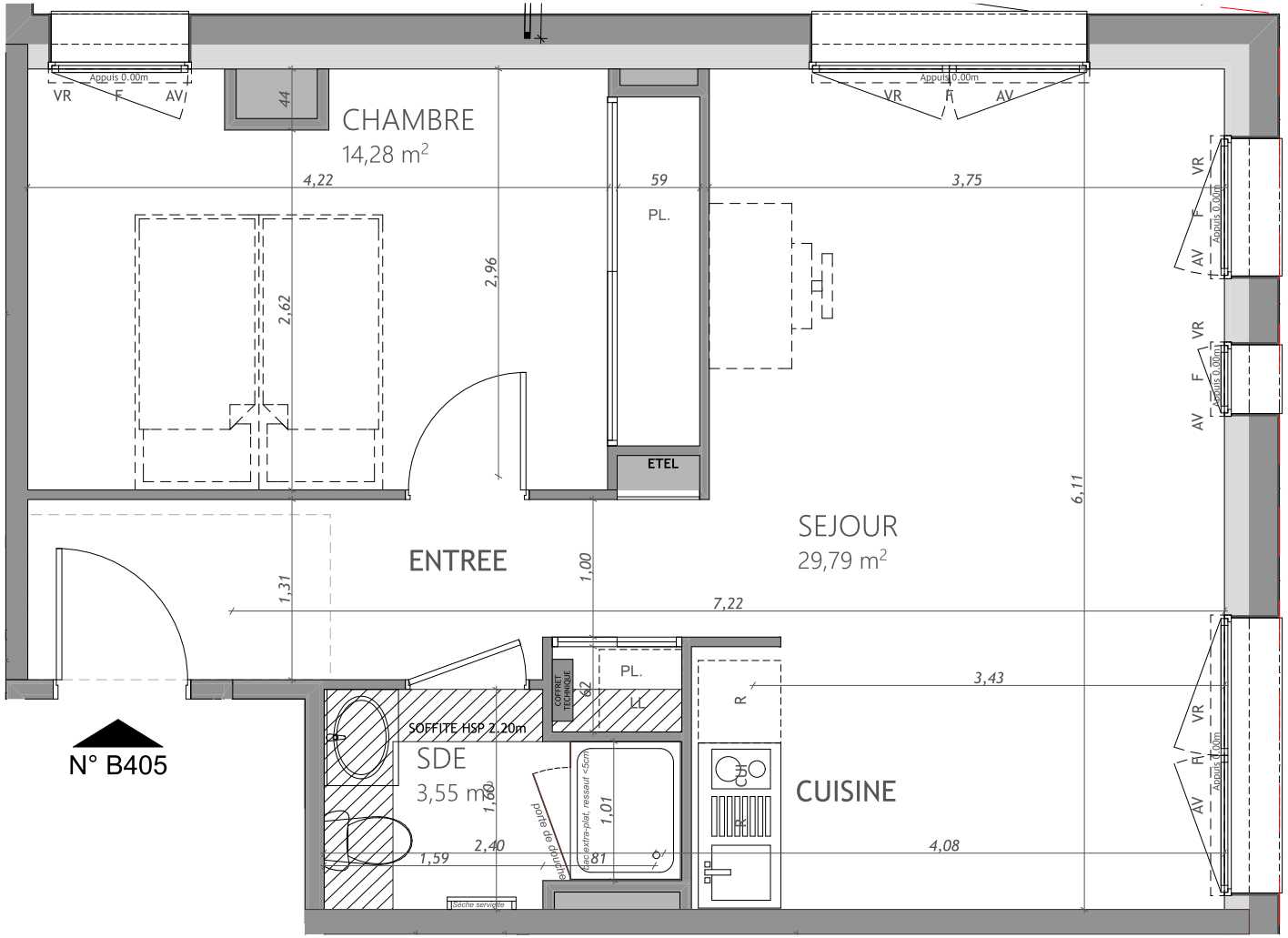


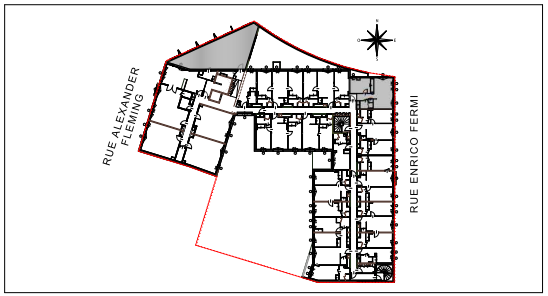


## Appartement 2 pièces

N° B405 au 4ième étage

| | |
|---|---|
| Entrée/Cuisine/Séjour | 28,24 m² |
| Chambre | 13,94 m² |
| Salle d'eau | 3,36 m² |
| | |
| | |
| | |
| SURFACE TOTALE HABITABLE: | 45,54 m² |

## LEGENDE:

EMPLACEMENT ELEMENTS DE CUISINE:

| | | | |
|---|---|---|---|
| LL | LAVE-LINGE | CUI | BLOC CUISSON |
| | | R | REFRIGERATEUR |
| AV | ALLEGE VITREE | | |
| AM | ALLEGE MACONNEE | OF | OUVRANT A LA FRANCAISE |
| VR | VOLET ROULANT | PF | PORTE FENETRE |
| GC | GARDE-CORPS (METAL) | F | FENETRE |
| MURET | GARDE-CORPS MACONNE | | |
| | | | SECHE SERVIETTE |
| | FAUX-PLAFOND | | |
| | SOFFITE | ETEL | ESPACE TECHNIQUE ELECTRIQUE DU LGMT. |
| RP | RETOMBEE DE POUTRE | | |

HSP: HAUTEUR SOUS PLAFOND, SAUF INDICATION CONTRADICTOIRE: 2.50M

S.MART architecture
EURL Stéphane Martinez, Capital 7500 Euros
26, rue des Lilas - 17 137 NIEUL/MER,
TEL: 05.46.46.23.14 / 05.46.34.74.50
Port: 06 77 03 75 97
Mail: martinez17.stephane@wanadoo.fr

GROUPE ALTAREA COGEDIM

«DES MODIFICATIONS SONT SUSCEPTIBLES D'ETRE APPORTEES A CE PLAN EN FONCTION DES NECESSITES TECHNIQUES OU REGLEMENTAIRES DE LA REALISATION, TANT EN CE QUI CONCERNE LES DIMENSIONS LIBRES, QUE L'EQUIPEMENT. LES SURFACES, LES HAUTEURS SOUS PLAFOND AINSI QUE LES HAUTEURS DE SEUILS OU D'ALLEGES INDIQUEES SONT APPROXIMATIVES. LES RETOMBEES, SOFFITES, FAUX-PLAFONDS, TRAPPES DE VISITES, AINSI QUE L'EMPLACEMENT DES DESCENTES D'EAUX PLUVIALES, DES EQUIPEMENTS SANITAIRES NE SONT PAS TOUS FIGURES OU LE SONT A TITRE INDICATIF. LE NOMBRE, LA TAILLE ET L'EMPLACEMENT DES RADIATEURS SONT DONNES A TITRE INDICATIF ET SERONT PRECISES APRES ETUDE THERMIQUE.»

| Echelle: 0 0,50 1 | Date: 10/01/2020 | INDICE: 4 |
|---|---|---|