NEW DISTRICT

ZAC GUILLAUMET - 31500 - TOULOUSE

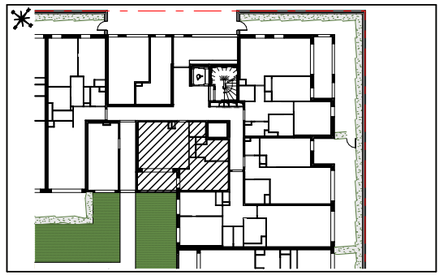

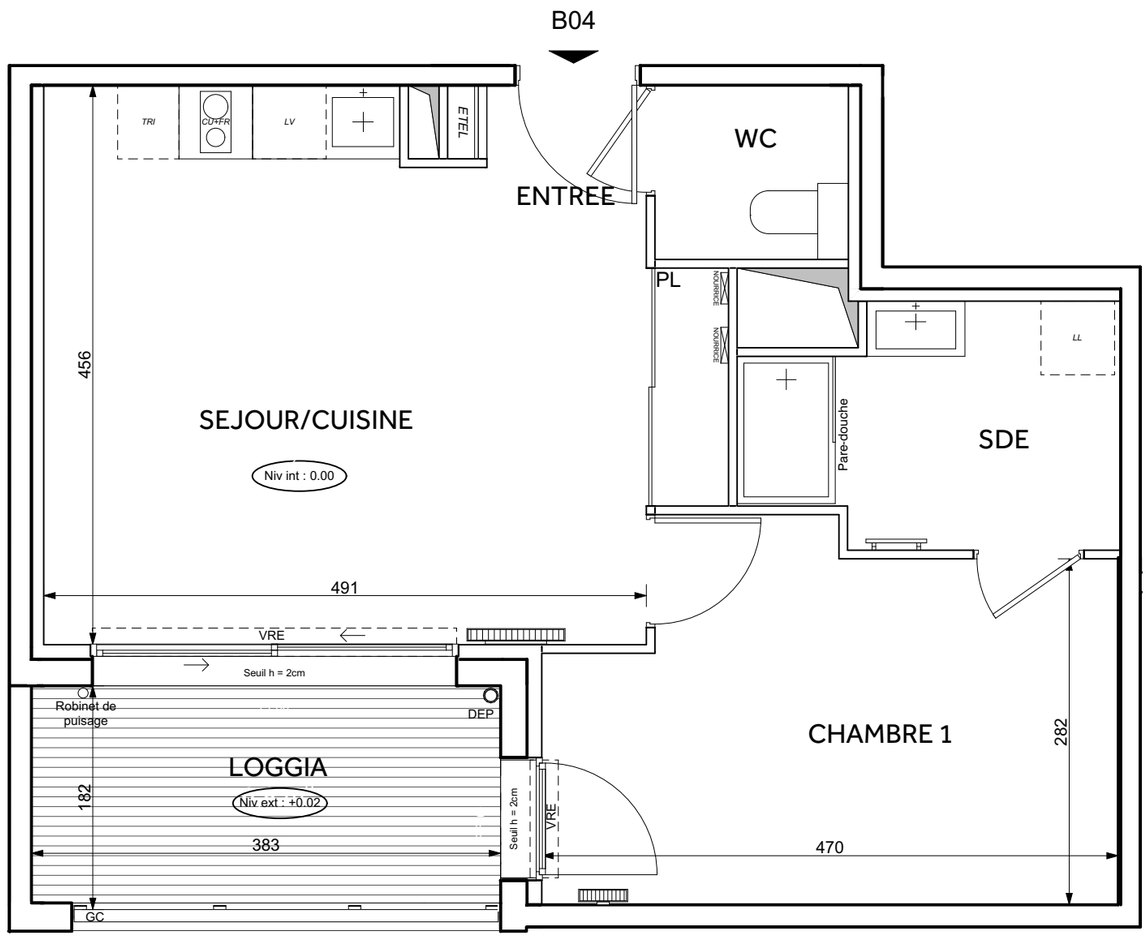

HALL B

Appartement de 2 pièces
N° B04 au Rez-de-Chaussée

ENTREE	1,94
SEJOUR/CUISINE	21,29
CHAMBRE 1	13,08
SDE - SALLE D'EAU	5,55
WC	2,24
SURFACE TOTALE HABITABLE	44,10 m²
LOGGIA	6,77
SURFACE TOTALE PRIVATIVE	50,87 m²

LEGENDE

EMPLACEMENTS ELEMENTS DE CUISINE :

LL	LAVE-LINGE	CU	BLOC CUISSON
LV	LAVE-VAISSELLE	FR	REFRIGERATEUR
TRI	TRI SELECTIF	LC	LINEAIRE COMPLEMENT.
A	ALLEGE	ETEL	ESPACE TECHNIQUE ELECTRIQUE DU LOGT.
AV	ALLEGE VITREE		CLOISON FUSIBLE
VR	VOLET ROULANT		
GC	GARDE-CORPS		NOURRICE
	FAUX-PLAFOND OU SOFFITE		RADIATEUR
	RETOMBEE DE POUTRE		SECHE-SERV.

Hauteur sous plafond des pièces principales sauf mention particulière : 2.50 m

Echelle	0 0.5m 1m	Date 04/06/2020	Indice : 4

GROUPE ALTAREA COGEDIM

DES MODIFICATIONS SONT SUSCEPTIBLES D'ETRE APPORTEES A CE PLAN EN FONCTION DES NECESSITES TECHNIQUES OU REGLEMENTAIRES DE LA REALISATION, TANT EN CE QUI CONCERNE LES DIMENSIONS LIBRES, QUE L'EQUIPEMENT. LES SURFACES, LES HAUTEURS SOUS PLAFOND AINSI QUE LES HAUTEURS DE SEUILS OU D'ALLEGES INDIQUEES SONT APPROXIMATIVES. LES RETOMBEES, SOFFITES, FAUX-PLAFONDS, TRAPPES DE VISITES, AINSI QUE L'EMPLACEMENT DES DESCENTES D'EAUX PLUVIALES, DES EQUIPEMENTS SANITAIRES NE SONT PAS TOUS FIGURES OU LE SONT A TITRE INDICATIF. LE NOMBRE, LA TAILLE ET L'EMPLACEMENT DES RADIATEURS SONT DONNES A TITRE INDICATIF ET SERONT PRECISES APRES ETUDE THERMIQUE. PLAN DE VENTE ISSUE DU PERMIS DE CONSTRUIRE DEPOSE LE 05 AOÛT 2019