ISSY CŒUR DE VILLE

92130 Issy-les-Moulineaux

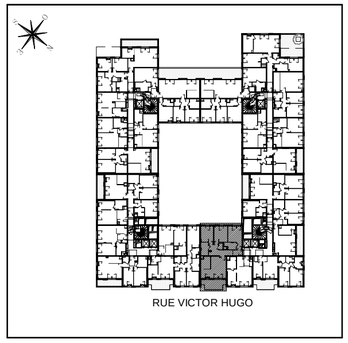

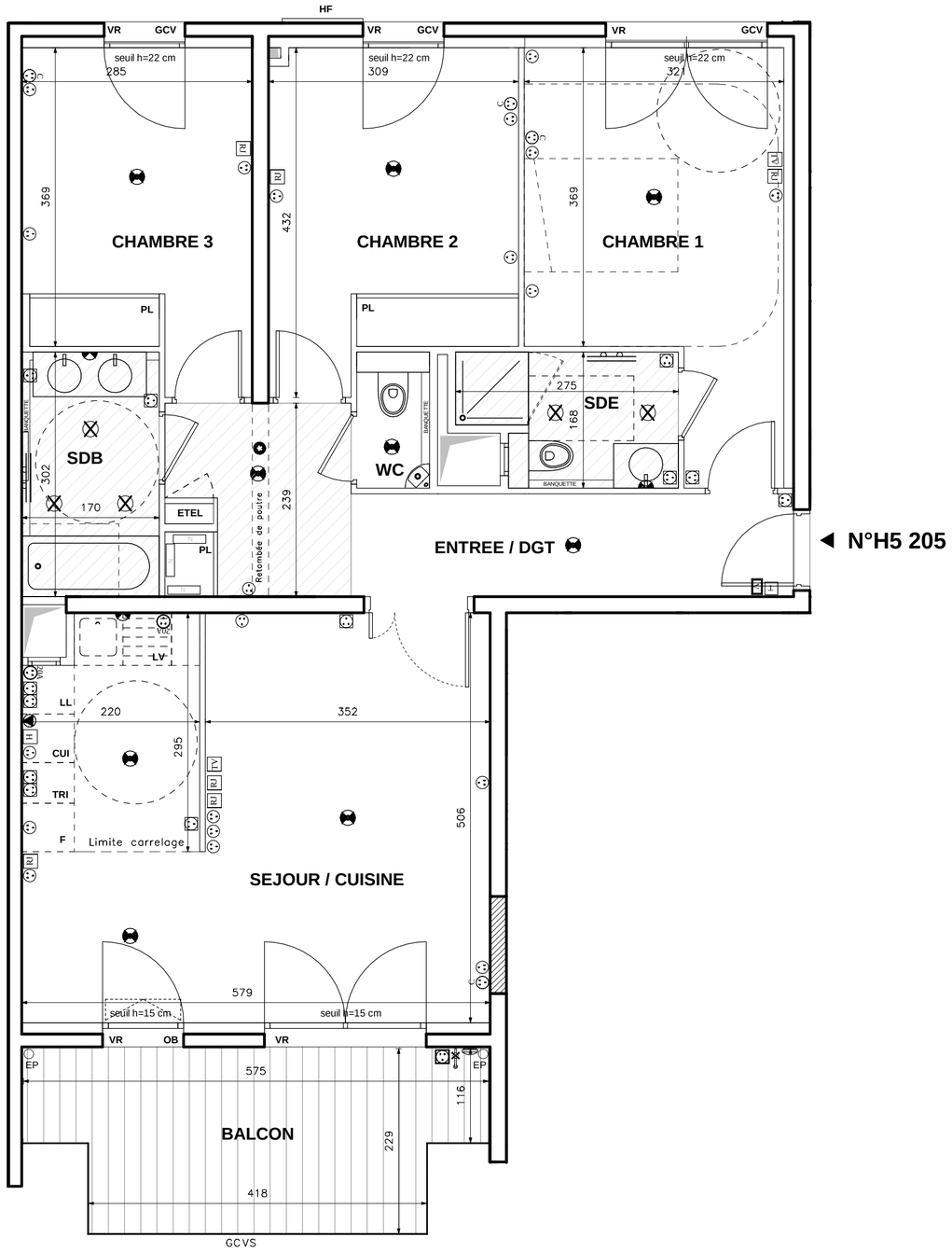

CŒUR D'ALBÂTRE 1

Appartement de quatre pièces

n° H5205 au deuxième étage

ENTREE / DGT	12,17 m²
SEJOUR / CUISINE	28,68 m²
CHAMBRE 1	14,01 m²
CHAMBRE 2	11,94 m²
CHAMBRE 3	11,09 m²
SDB	5,13 m²
SDE	3,92 m²
WC	1,29 m²
SURFACE TOTALE HABITABLE	88,23 m²
BALCON	11,38 m²
SURFACE TOTALE PRIVATIVE	99,61 m²

LEGENDE

	PRISE 16A COMMANDÉE		APPLIQUE EXTÉRIEURE
	PRISE 16A	R	REPORT D'INTERPHONE
	PRISE ETANCHE	V	VIDEOPHONE
	PRISE 32A	RJ	PRISE RJ 45
	PRISE 20A SPECIALISÉE (Four, Lave-vaisselle ou Lave-linge)	TV	PRISE TELEVISION COAXIALE
			ROBINET DE PUISAGE
	PRISE 16A HAUTE	N	NOURRICE D'EAU CHAUDE
	SORTIE DE FIL EN PLAFOND	H	SORTIE DE FIL HOTTE
	SORTIE DE FIL EN APPLIQUE		SPOTS ENCASTRÉS
	DAAF		SÈCHE-SERVIETTES
T	THERMOSTAT	EP	EAUX PLUVIALES
HF	HABILLAGE FACADE	GCM	GARDE-CORPS MÉTALLIQUE
AV	ALLÉGE VITRÉE	GCV	GARDE-CORPS VITRÉ
VR	VOLET ROULANT MOTORISÉ	GCVS	GARDE-CORPS VITRÉ SÉRIGRAPHIÉ
OB	OSCILLO BATTANT	ETEL	ESPACE TECHNIQUE ÉLECTRIQUE DU LOGT.
EMPLACEMENTS ELEMENTS DE CUISINE :			
TRI	TRI SÉLECTIF	LL	LAVE-LINGE
CUI	BLOC CUISSON	LV	LAVE-VAISSELLE
		F	RÉFRIGÉRATEUR
	FAUX-PLAFOND, SOFFITE		RETOMBÉE DE POUTRE

Hauteur sous plafond des pièces principales sauf mention particulière : 2.60m
La hauteur du seuil s'entend hors menuiserie extérieure.

Echelle	Date	Indice
0 0,5 1	03/09/2018	Indice :00

DES MODIFICATIONS SONT SUSCEPTIBLES D'ETRE APPORTEES A CE PLAN EN FONCTION DES NECESSITES TECHNIQUES OU REGLEMENTAIRES DE LA REALISATION, TANT EN CE QUI CONCERNE LES DIMENSIONS LIBRES, QUE L'EQUIPEMENT. LES SURFACES, LES HAUTEURS SOUS PLAFOND AINSI QUE LES HAUTEURS DE SEUILS OU D'ALLEGES INDIQUEES SONT APPROXIMATIVES. LES RETOMBEES, SOFFITES, FAUX-PLAFONDS, TRAPPES DE VISITES, AINSI QUE L'EMPLACEMENT DES DESCENTES D'EAUX PLUVIALES, DES EQUIPEMENTS SANITAIRES NE SONT PAS TOUS FIGURES OU LE SONT A TITRE INDICATIF.