Les Terrasses d'Organdi

rue de lille
59223 RONCQ

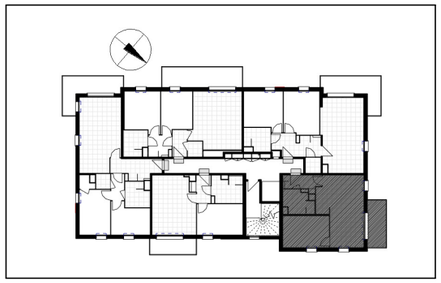

Hall Liberty

Appartement de 2 pièces
n°125 au 2e étage

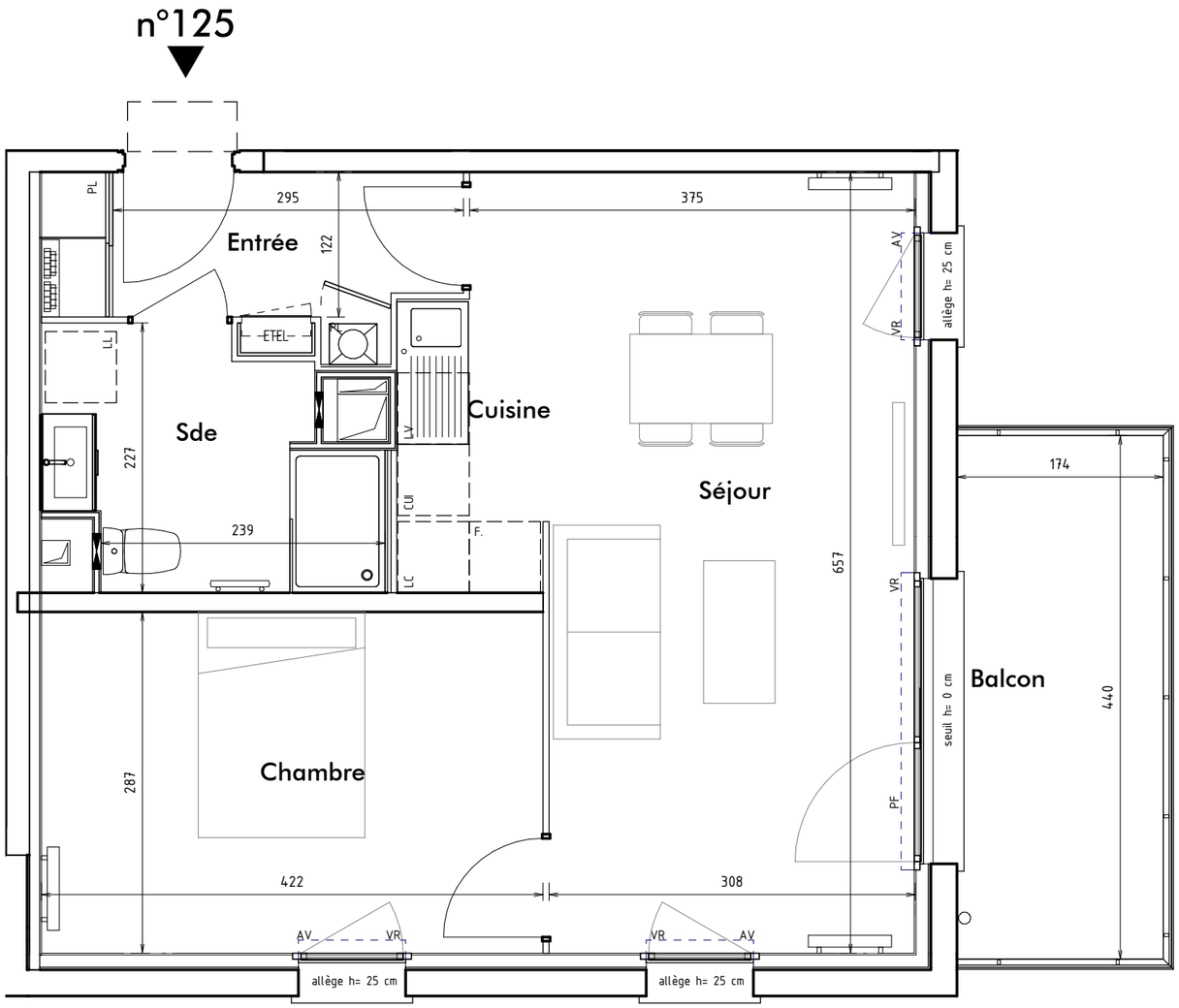

Séjour	20,80 m²
Chambre	12,10 m²
Sde	5,30 m²
Entrée	4,40 m²
Cuisine	3,10 m²
Surface Totale Habitable	**45,70 m²**
Balcon	7,60 m²
Surface Totale Privative	**53,30 m²**

LEGENDE

FE	FENETRE	ETEL	ESPACE TECHNIQUE ELECTRIQUE DU LOGT.
FF	FENETRE FIXE	AV	ALLEGE VITREE
PF	PORTE-FENETRE	VR	VOLET ROULANT
OB	OSCILLO BATTANT	CUI	BLOC CUISSON
GC	GARDE-CORPS	F	REFRIGERATEUR
LL	LAVE-LINGE	LC	LINEAIRE COMPLEMENT.
LV	LAVE-VAISSELLE		RADIATEUR
TRI	TRI SELECTIF		SECHE-SERVIETTES
	FAUX-PLAFOND OU SOFFITE		CHAUDIERE
	RETOMBEE DE POUTRE		NOURRICES EF ECS

Hauteur sous-plafond des pièces principales sauf indication contraire : 2.50m

échelle	date	indice
0 m — 1 m	27/09/2018	0

20/09/2018 15:31:17

DES MODIFICATIONS SONT SUSCEPTIBLES D'ETRE APPORTEES A CE PLAN EN FONCTION DES NECESSITES TECHNIQUES OU REGLEMENTAIRES DE LA REALISATION, TANT EN CE QUI CONCERNE LES DIMENSIONS LIBRES, QUE L'EQUIPEMENT. LES SURFACES, LES HAUTEURS SOUS PLAFOND AINSI QUE LES HAUTEURS DE SEUILS OU D'ALLEGES INDIQUEES SONT APPROXIMATIVES. LES RETOMBEES, SOFFITES, FAUX-PLAFONDS, TRAPPES DE VISITES, AINSI QUE L'EMPLACEMENT DES DESCENTES D'EAUX PLUVIALES, DES EQUIPEMENTS SANITAIRES NE SONT PAS TOUS FIGURES OU LE SONT A TITRE INDICATIF.

GROUPE ALTAREA COGEDIM