Les Terrasses d'Organdi

rue de lille
59223 RONCQ

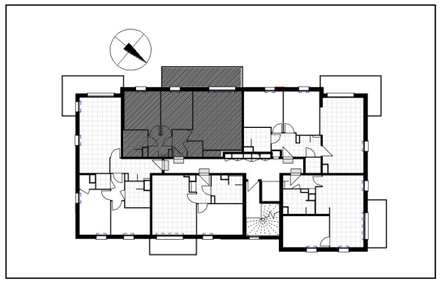

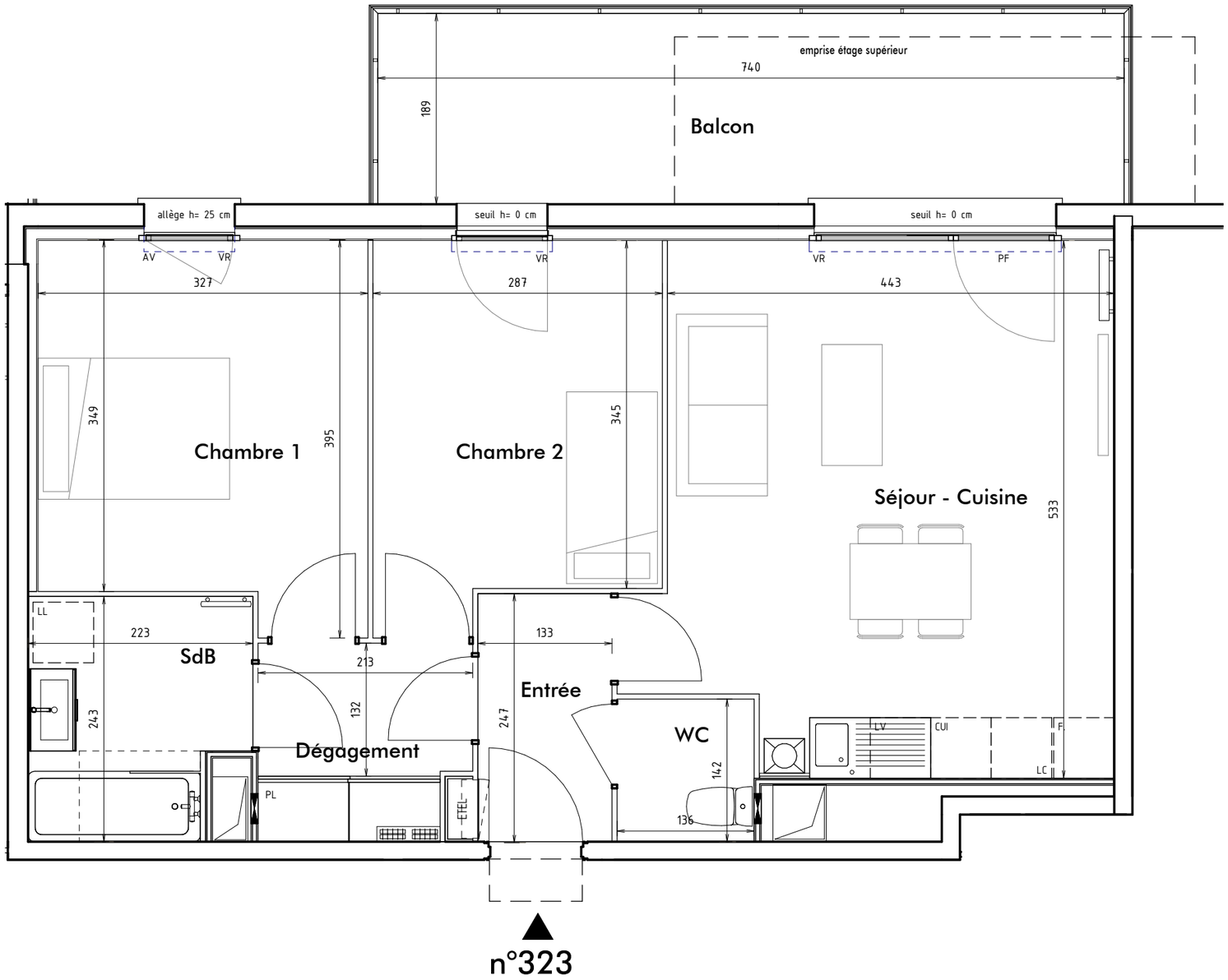

Hall Ruban

Appartement de 3 pièces
n°323 au 2e étage

Séjour - Cuisine	23,30 m²
Chambre 1	11,80 m²
Chambre 2	10,30 m²
SdB	4,90 m²
Dégagement	3,90 m²
Entrée	3,20 m²
WC	1,90 m²
Surface Totale Habitable	**59,30 m²**
Balcon	13,90 m²
Surface Totale Privative	**73,20 m²**

LEGENDE

FE	FENETRE
FF	FENETRE FIXE
PF	PORTE-FENETRE
OB	OSCILLO BATTANT
GC	GARDE-CORPS
LL	LAVE-LINGE
LV	LAVE-VAISSELLE
TRI	TRI SELECTIF
	FAUX-PLAFOND OU SOFFITE
	RETOMBEE DE POUTRE
ETEL	ESPACE TECHNIQUE ELECTRIQUE DU LOGT.
AV	ALLEGE VITREE
VR	VOLET ROULANT
CUI	BLOC CUISSON
F	REFRIGERATEUR
LC	LINEAIRE COMPLEMENT.
	RADIATEUR
	SECHE-SERVIETTES
	CHAUDIERE
	NOURRICES EF ECS

Hauteur sous-plafond des pièces principales sauf indication contraire : 2.50m

échelle	date	indice
0 m — 1 m	27/09/2018	0

20/09/2018 15:26:44

DES MODIFICATIONS SONT SUSCEPTIBLES D'ETRE APPORTEES A CE PLAN EN FONCTION DES NECESSITES TECHNIQUES OU REGLEMENTAIRES DE LA REALISATION, TANT EN CE QUI CONCERNE LES DIMENSIONS LIBRES, QUE L'EQUIPEMENT. LES SURFACES, LES HAUTEURS SOUS PLAFOND AINSI QUE LES HAUTEURS DE SEUILS OU D'ALLEGES INDIQUEES SONT APPROXIMATIVES. LES RETOMBEES, SOFFITES, FAUX-PLAFONDS, TRAPPES DE VISITES, AINSI QUE L'EMPLACEMENT DES DESCENTES D'EAUX PLUVIALES, DES EQUIPEMENTS SANITAIRES NE SONT PAS TOUS FIGURES OU LE SONT A TITRE INDICATIF.

GROUPE ALTAREA COGEDIM