Résidence - LES BOREALES MERIDIENNE -

50 - 58 Rue Méridienne 76000 Rouen

CERENICIMO

Résidence Seniors
Les Boréales
Rouen (76)

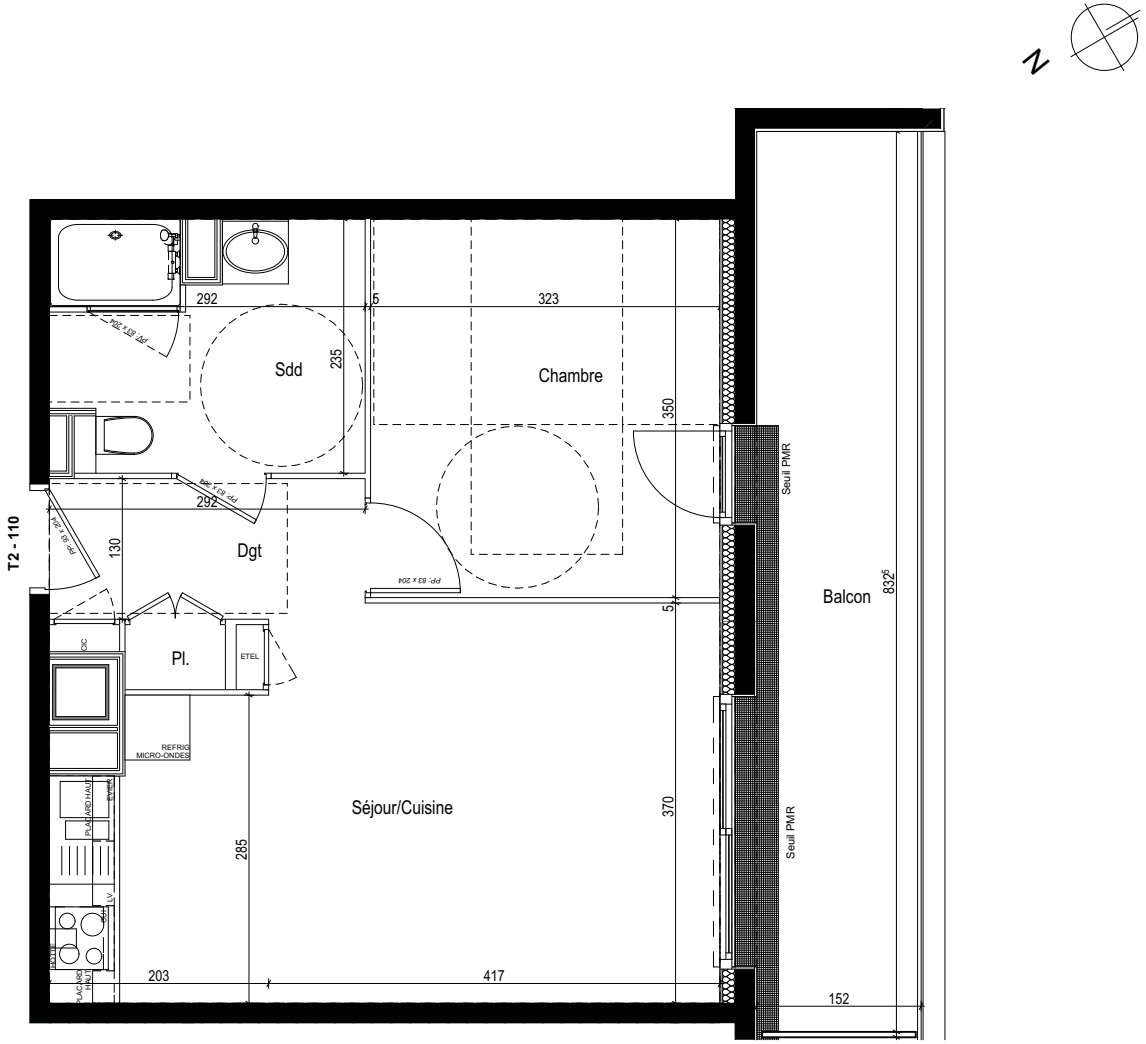

CERENICIMO

Plan de repérage R+1

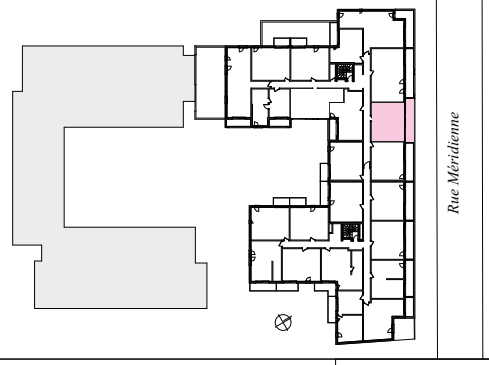

Logement T2	110
Entrée / Dégagement	3.80 m²
Placard	0.56 m²
Séjour Cuisine	20.56 m²
Chambre	11.31 m²
Placard	
Salle de douche - WC	6.47 m²
Total surface habitable	42.70 m²
Balcon / Terrasse	12.90 m²

Plan de vente	Nota : Les superficies sont données sous réserve des contraintes de construction et des tolérances d'execution	mars 2019	Ind.