

### SURFACES CARREZ

Chambre : 17,00m<sup>2</sup>  
Salle d'eau : 4,40m<sup>2</sup>

Total : 21,40m<sup>2</sup>

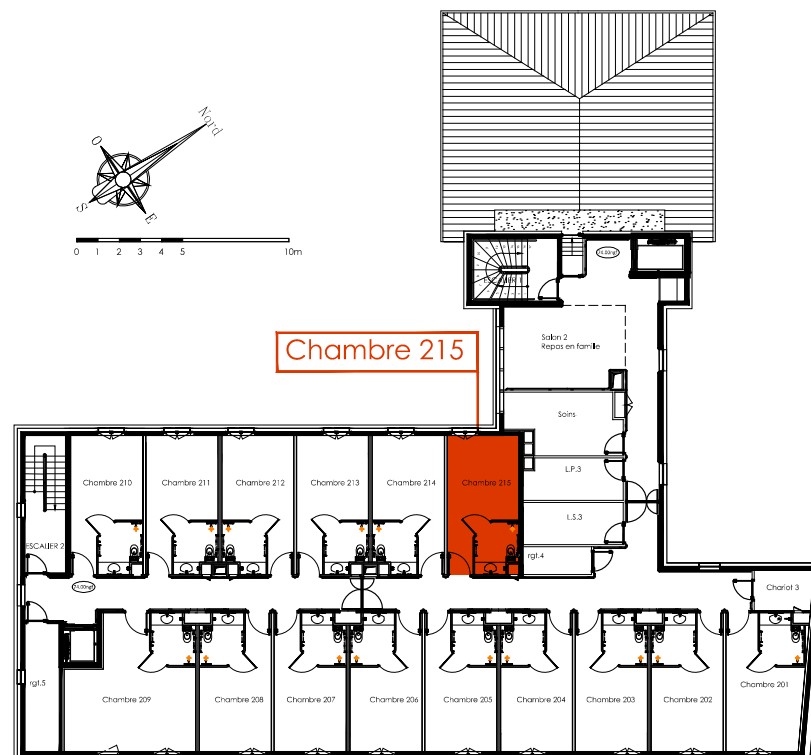
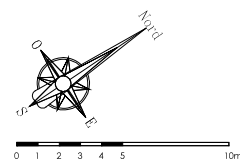

Plan de localisation R+1

**SC Société Foncière  
du Château de Coeuvres**

128, rue de la Boétie  
75008 PARIS



Résidence EHPAD

**Résidence Saint-Georges II**

Coeuvres-et-Valsery / Soissons (02)

Plan de vente

Chambre n° 215

N° Plan  
**PV - 215**

Date  
**28 mai 2019**

Indice  
**0**

Echelle  
**1.50 (format A4)**

Plans de vente réalisés par Jean-Paul Demeude, Architecte.