



SAS LA PORTE DES DEUX ALPES  
 C/O SAFILAF  
 5 rue Eugène Fauré 38000 GRENOBLE  
 T 04 76 41 70 00



TOMASINI DESIGN  
 7, rue Voltaire 38000 GRENOBLE  
 T 04 76 40 72 08 - F 04 76 40 72 71



RESIDENCE TOURISME  
 "Le Hameau & La Restanque"  
 LES 2 ALPES

Résidence de Tourisme\*\*\*\*

Le Hameau  
 Les Deux Alpes (38)

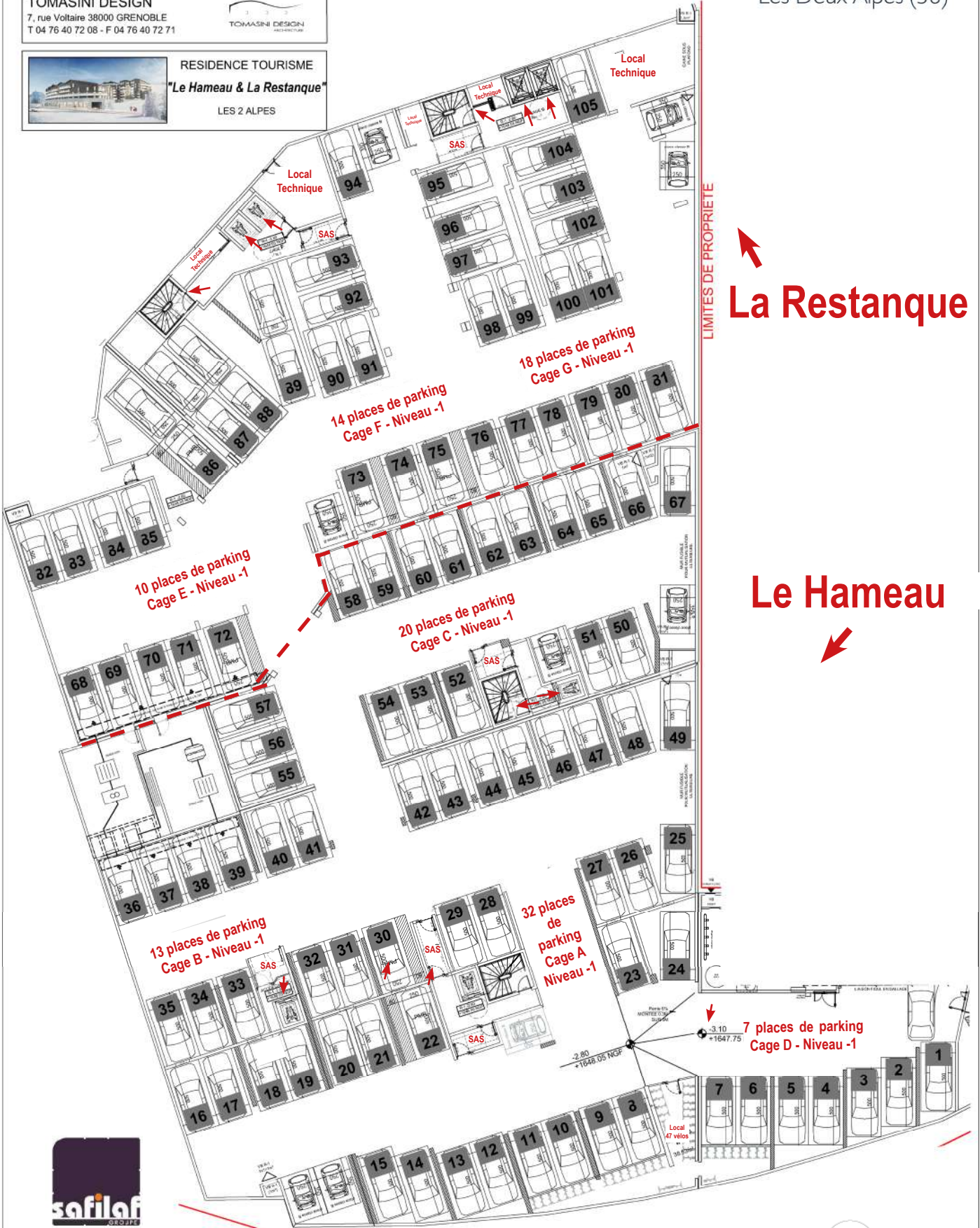

La Restanque

Le Hameau



CERENICIMO

# PLAN DU PARKING SOUS-SOL

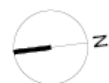

HAMEAU - cage A  
 Plan de repérage

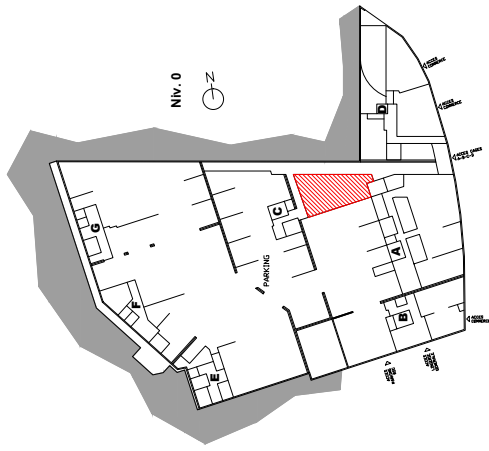

# PLAN DES CASIERS A SKIS REZ-DE-CHAUSSEE - CAGE A

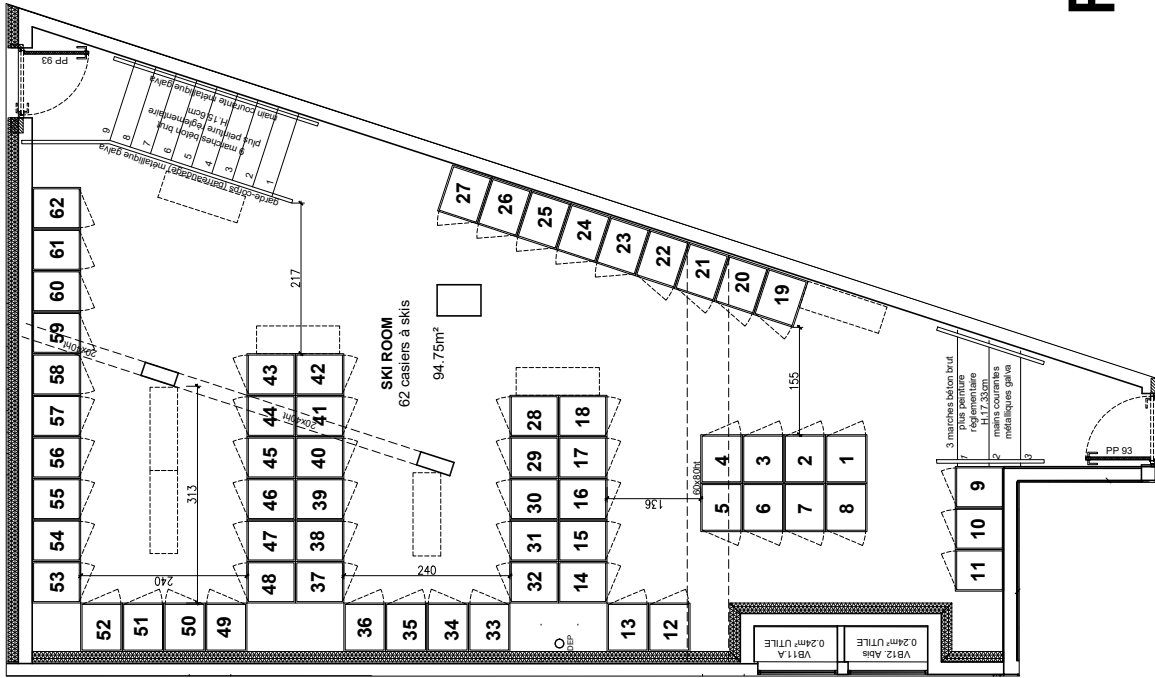

|  |           |                 |                                 |
|--|-----------|-----------------|---------------------------------|
| LES DEUX ALPES - LE HAMEAU ET LA RESTANQUE |           |                 |                                 |
| CASIERS A SKIS - cage A du Hameau          |           |                 |                                 |
| REF. AFFAIRE N°                            | PHASE EXE | DATE 06/06/2019 | ECHELLE 1/1 skis                |
|  |           |                 | RESP. KARINE MANZOTTI           |
|  |           |                 | k.manzotti@bormasini-design.com |
|  |           |                 | N°:                             |
|  |           |                 | INDICE                          |

**SAS - LA PORTE DES 2 ALPES**  
 5 rue Eugène Fauré  
 38000 GRENOBLE  
 04 76 41 70 00

**MAITRE D'OUVRAGE**

**ARCHITECTE**  
**TOMASINI DESIGN**  
 7 rue Voltaire 38000 GRENOBLE  
 T 04 76 40 72 08 F 04 76 40 72 71  
 administratif@bormasini-design.com

**saifal**  
 3 3 3  
 TOMASINI DESIGN  
 ARCHITECTURE

**CERENICIMO**

NIVEAU DE REFERENCE PROJET : 1650.85 NGF  
 CORRESPOND A LA COTE ± 0.000

FICHIER : C:\data\projets\saifal\plan des casiers a skis\plan des casiers a skis 2019 19.dwg