

Résidence de Tourisme\*\*\*\*  
**La Restanque**  
 Les Deux Alpes (38)

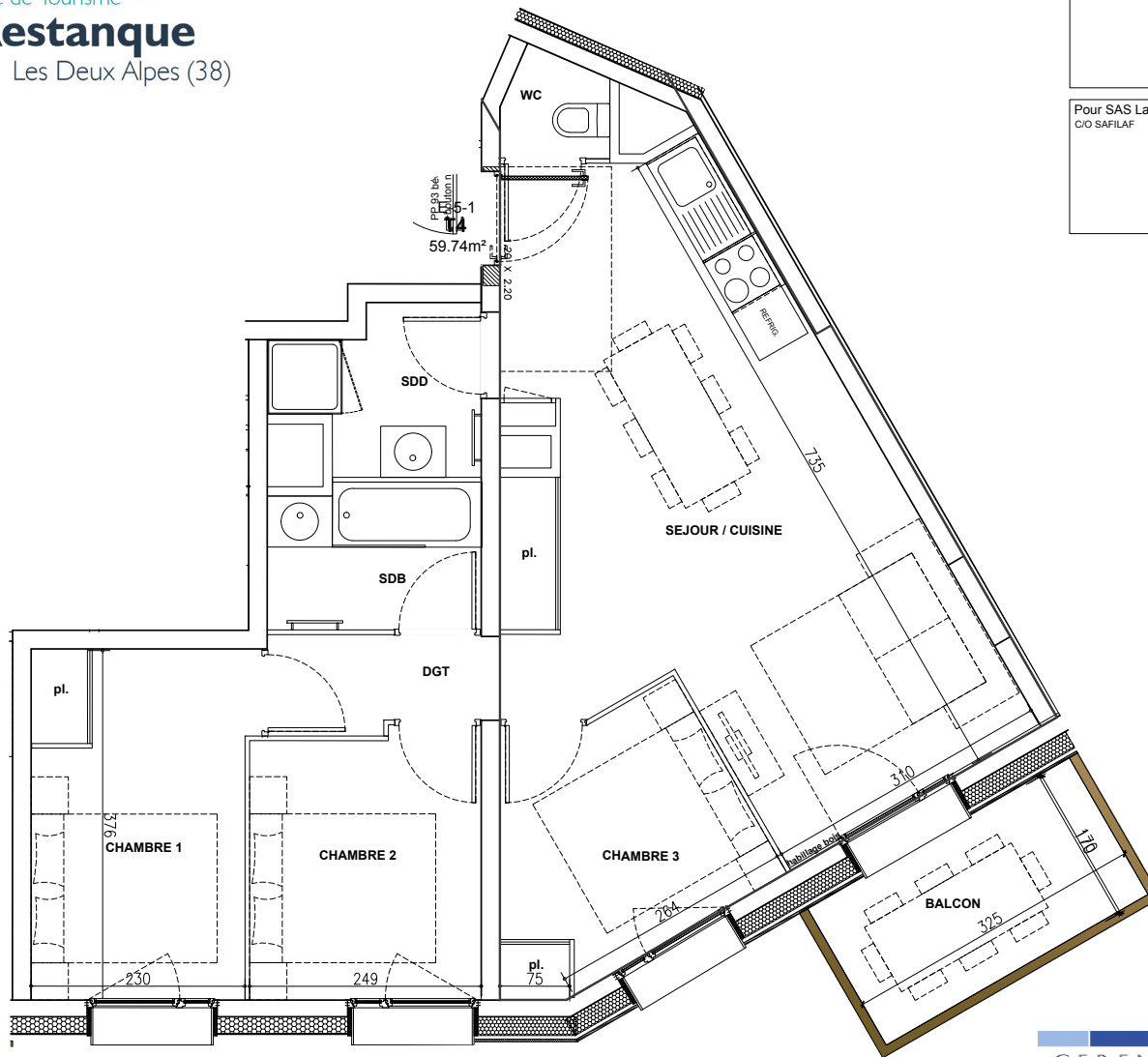

Pour l'acquéreur

Pour SAS La porte des deux Alpes  
 C/O SAFILAF

**SAS LA PORTE DES DEUX ALPES**  
 C/O SAFILAF  
 5 rue Eugène Fauré 38000 GRENOBLE  
 T 04 76 41 70 00



**TOMASINI DESIGN**  
 7, rue Voltaire 38000 GRENOBLE  
 T 04 76 40 72 08 - F 04 76 40 72 71



RESIDENCE TOURISME  
**"Le Hameau & La Restanque"**  
 LES 2 ALPES

Bâtiment	<b>"La Restanque"</b>
N°	<b>E-5-1</b>
Niveau	Niv.5
Type	4 pièces

Cuisine/Séjour	26.12 m <sup>2</sup>
Chambre 1	8.83 m <sup>2</sup>
Chambre 2	7.12 m <sup>2</sup>
Chambre 3	6.98 m <sup>2</sup>
Salle de bain	3.55 m <sup>2</sup>
Salle de douche	3.43 m <sup>2</sup>
WC	1.20 m <sup>2</sup>
Dégagement	2.51 m <sup>2</sup>

**TOTAL SURFACE HABITABLE : 59.74 m<sup>2</sup>**

Balcon : 5.50 m<sup>2</sup>

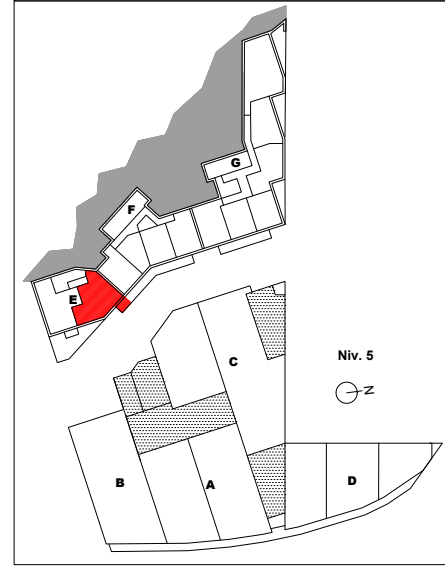

AVERTISSEMENT : Des modifications sont susceptibles d'être apportées en fonction des nécessités techniques de la réalisation tant en ce qui concerne les dimensions libres que l'équipement ainsi que les sujétions liées aux passages des fluides (soffites, caissons et faux plafonds). Les surfaces et les cotes sont données à titre indicatif sous réserve des impératifs de construction et des tolérances d'exécution (ou autres). Le mobilier représenté en pointillé est non fourni.

**PLAN DE VENTE**  
 Date : 24 Mai 2019

SAS LA PORTE DES DEUX ALPES  
C/O SAFILAF  
9 rue Eugène Fauré 38000 GRENOBLE  
T 04 76 41 70 00



TOMASINI DESIGN  
7, rue Voilaire 38000 GRENOBLE  
T 04 76 40 72 08 - F 04 76 40 72 71



RESIDENCE TOURISME  
"Le Hameau & La Restanque"  
LES 2 ALPES

Résidence de Tourisme \*\*\*\*

**La Restanque**

Les Deux Alpes (38)

La Restanque

Le Hameau

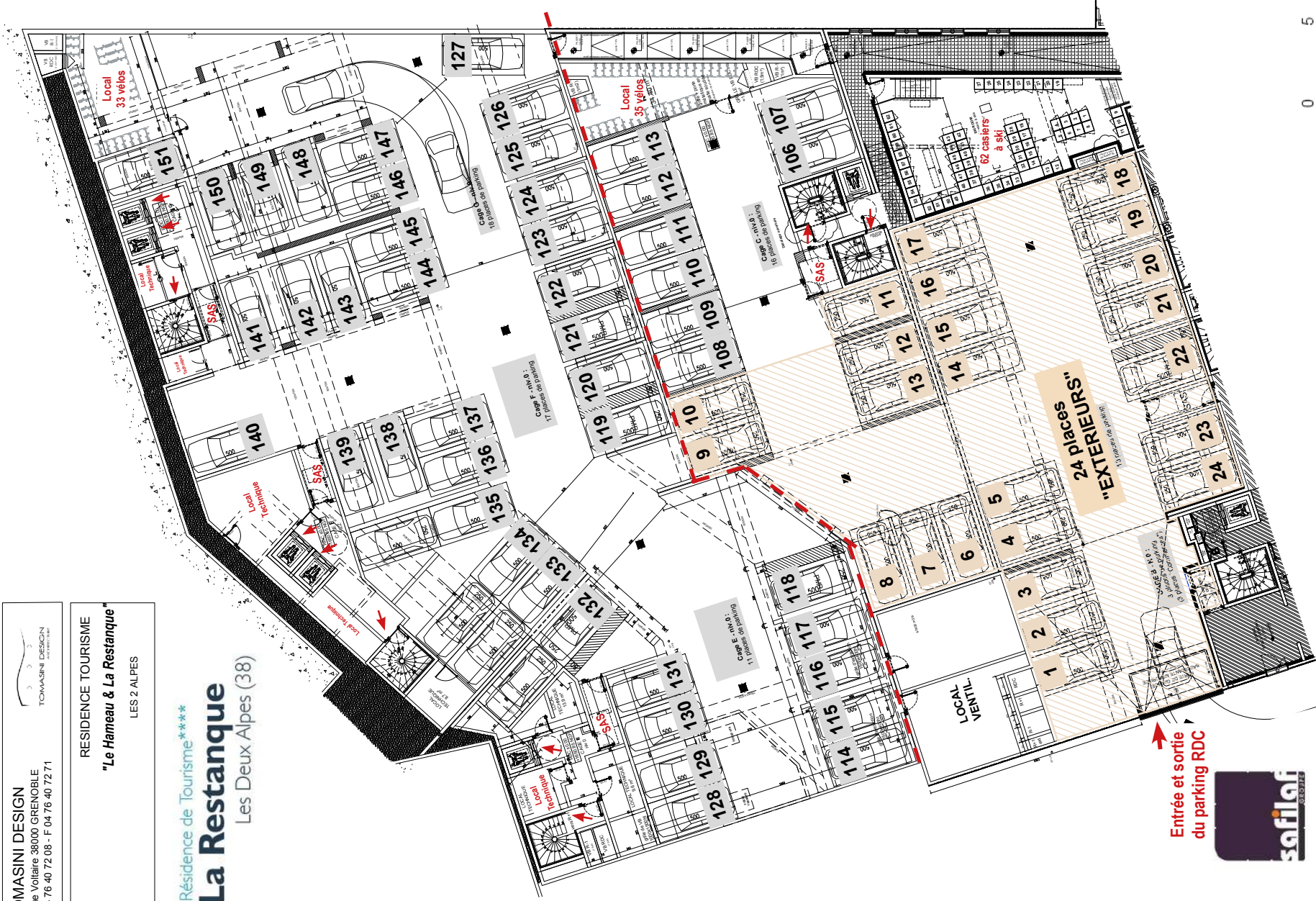

Entrée et sortie  
du parking RDC



CERENICIMO

# PLAN DU PARKING REZ-DE-CHAUSSEE



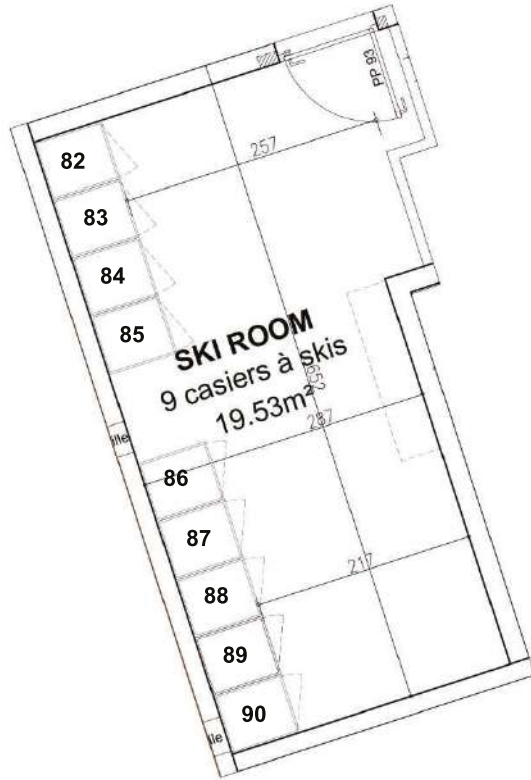

RESTANQUE - cage E  
 Plan de repérage

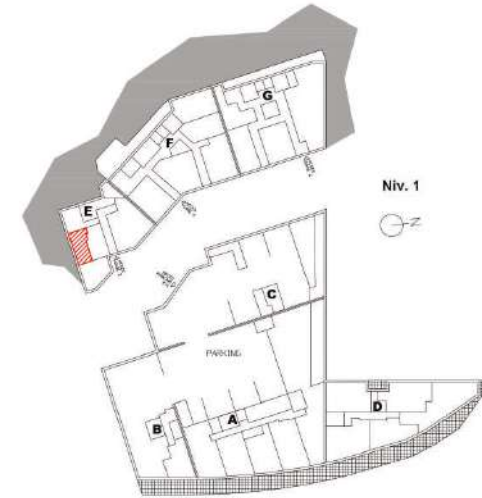

# PLAN DES CASIERS A SKIS - 1ER ETAGE - CAGE E

MAÎTRE D'OUVRAGE	SAS - LA PORTE DES 2 ALPES 5 rue Eugène Faure 38000 GRENOBLE 04 76 41 70 00	 NIVEAU DE REFERENCE PROJET : 1650.85 NGF CORRESPOND A LA COTE ± 0.000 FICHER : I:\sfilaf\les deux alpes\1 - n°01 plan 1/16 casiers a skis - 1er etage cage e (2019).dwg
	ARCHITECTE TOMASINI DESIGN 7 rue Voltaire 38000 GRENOBLE T 04 78 40 72 08 F 04 76 40 72 71 administratif@tomasini-design.com	
		 

LES DEUX ALPES - LE HAMEAU ET LA RESTANQUE						
CASIERS A SKIS - cage E de la Restanque						
REF. AFFAIRE	PHASE	DATE	ECHELLE	RESP.	N° :	INDICE
N°	EXE	06/06/2019	1/ 50	KARINE MANZOTTI k.manzotti@omasini-design.com	<input type="text"/>	<input type="text"/>