

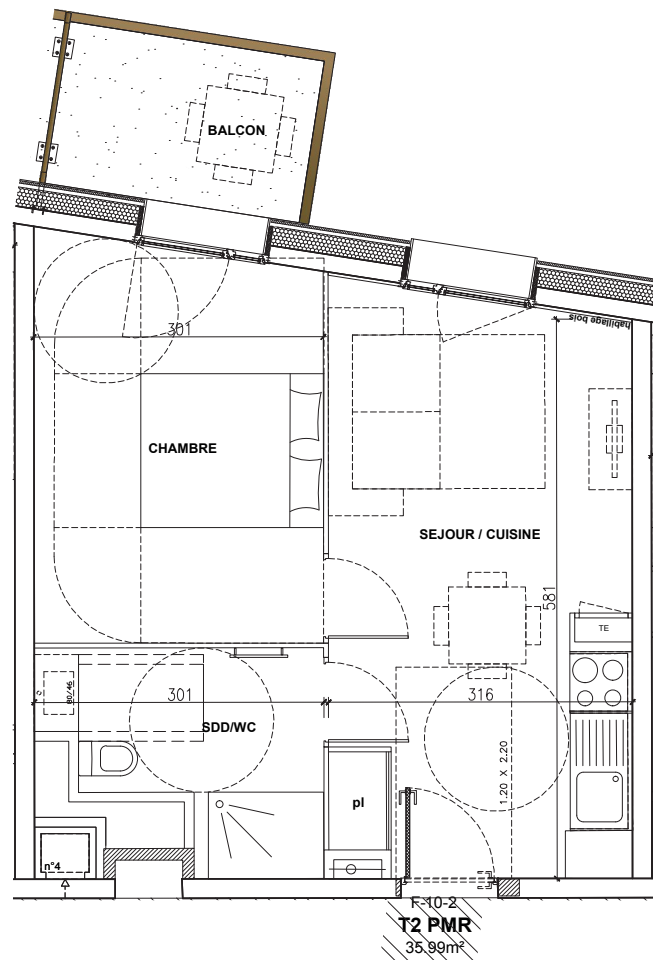

Résidence de Tourisme****
La Restanque
 Les Deux Alpes (38)



Pour l'acquéreur

Pour SAS La porte des deux Alpes
 C/O SAFILAF

SAS LA PORTE DES DEUX ALPES
 C/O SAFILAF
 5 rue Eugène Fauré 38000 GRENOBLE
 T 04 76 41 70 00



TOMASINI DESIGN
 7, rue Voltaire 38000 GRENOBLE
 T 04 76 40 72 08 - F 04 76 40 72 71

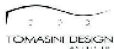

RESIDENCE TOURISME
"Le Hameau & La Restanque"
 LES 2 ALPES



Bâtiment	"La Restanque"
N°	F-10-2
Niveau	Niv. 10
Type	2 pièces PMR

Cuisine/Séjour	18.21 m ²
Chambre	12.34 m ²
Salle de douche/WC	5.44 m ²

TOTAL SURFACE HABITABLE : 35.99 m²

Balcon : 4.55 m²

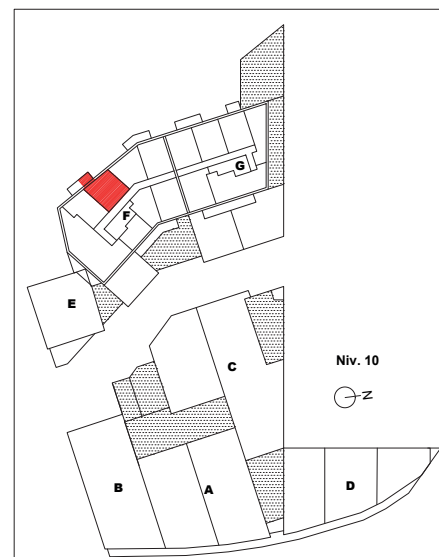
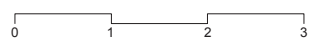

AVERTISSEMENT : Des modifications sont susceptibles d'être apportées en fonction des nécessités techniques de la réalisation tant en ce qui concerne les dimensions libres que l'équipement ainsi que les sujétions liées aux passages des fluides (soffites, caissons et faux plafonds). Les surfaces et les cotes sont données à titre indicatif sous réserve des impératifs de construction et des tolérances d'exécution (ou autres). Le mobilier représenté en pointillé est non fourni.

PLAN DE VENTE
 Date : 24 Mai 2019

SAS LA PORTE DES DEUX ALPES
 CO. SAFILAF
 5 rue Eugène Fauré 38000 GRENOBLE
 T 04 76 41 70 00

TOMASINI DESIGN
 7, rue Voltaire 38000 GRENOBLE
 T 04 76 40 72 06 - F 04 76 40 72 71



RESIDENCE TOURISME
 "Le Hameau & La Restanque"
 LES 2 ALPES

Résidence de Tourisme****
> La Restanque
 Les Deux Alpes (38)



CERENICIMO

PLAN DU PARKING SOUS-SOL



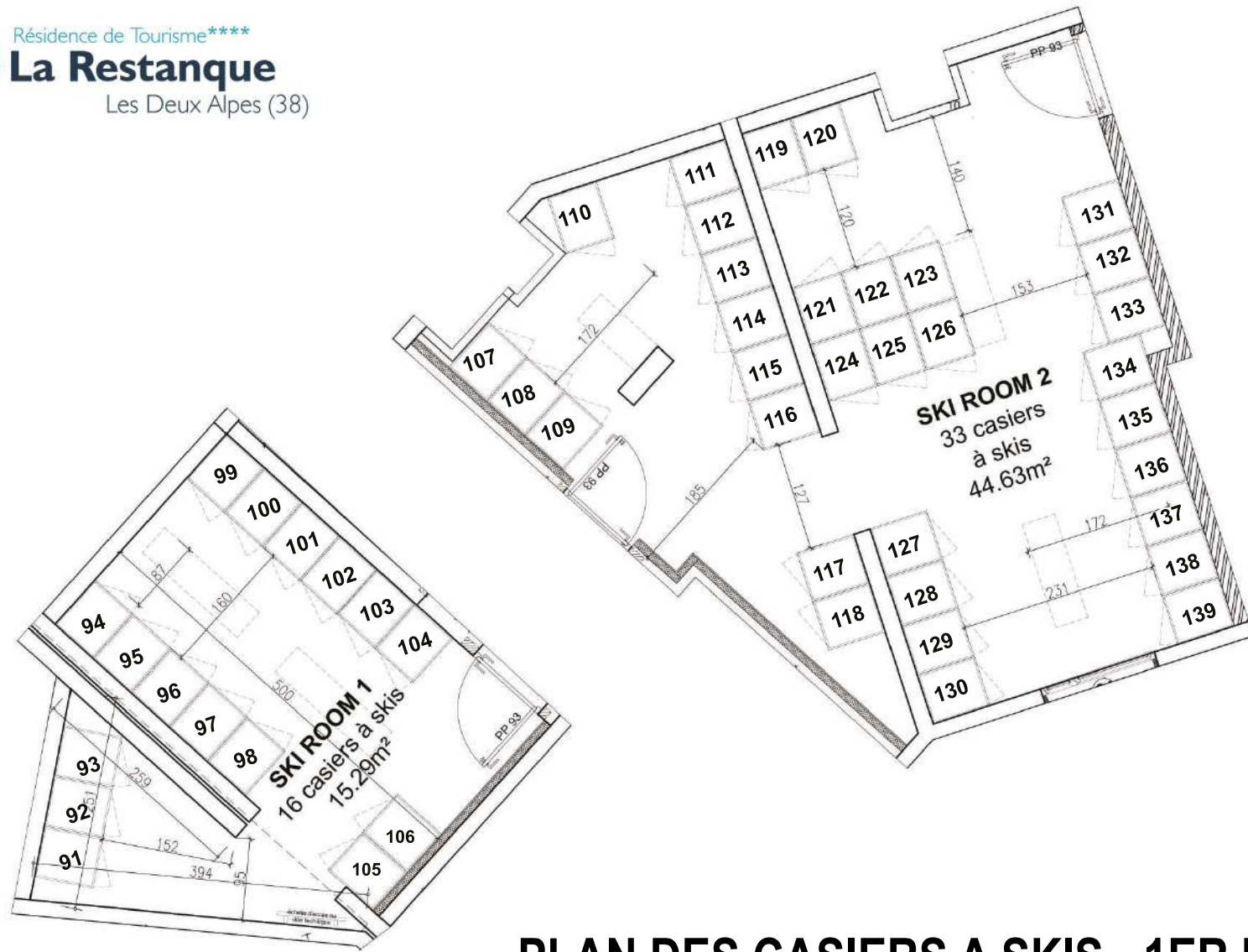

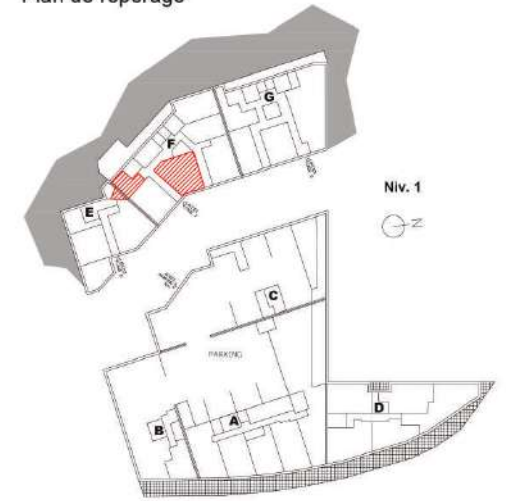

RESTANQUE - cage F
 Plan de repérage



PLAN DES CASIERS A SKIS - 1ER ETAGE - CAGE F

MAÎTRE D'OUVRAGE SAS - LA PORTE DES 2 ALPES 5 rue Eugène Fauré 38000 GRENOBLE 04 76 41 70 00	 NIVEAU DE REFERENCE PROJET : 1650.85 NGF CORRESPOND A LA COTE ± 0.000 FICHER : I:\salle casiers (cage F) - restanque\plans\1er etage\restanque cage F 202110.dwg	LES DEUX ALPES - LE HAMEAU ET LA RESTANQUE							
		CASIERS A SKIS - cage F de la Restanque							
ARCHITECTE TOMASINI DESIGN 7 rue Voltaire 38000 GRENOBLE T 04 76 40 72 06 F 04 76 40 72 71 administratif@tomasini-design.com			REF. AFFAIRE N°	PHASE EXE	DATE 06/06/2019	ECHELLE 1/ 50	RESP. KARINE MANZOTTI k.manzotti@omasini-design.com	N° :	INDICE