

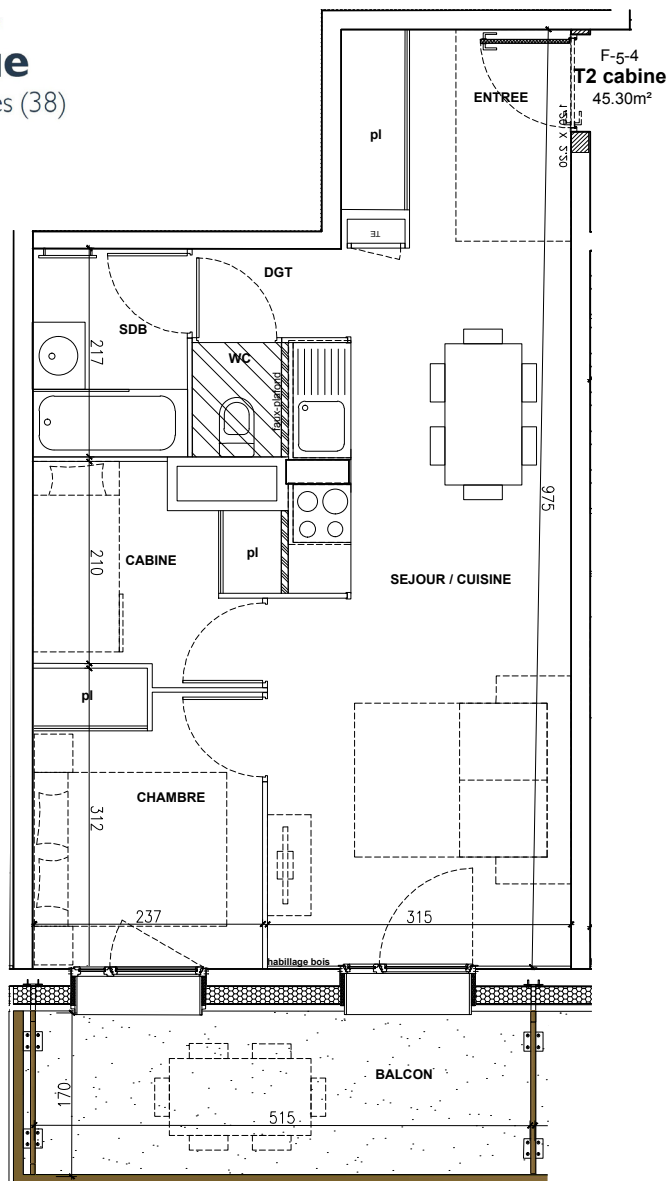

Résidence de Tourisme\*\*\*\*  
**> La Restanque**  
 Les Deux Alpes (38)



Pour l'acquéreur

Pour SAS La porte des deux Alpes  
 C/O SAFILAF

**SAS LA PORTE DES DEUX ALPES**  
 C/O SAFILAF  
 5 rue Eugène Fauré 38000 GRENOBLE  
 T 04 76 41 70 00



**TOMASINI DESIGN**  
 7, rue Voltaire 38000 GRENOBLE  
 T 04 76 40 72 08 - F 04 76 40 72 71



**RESIDENCE TOURISME**  
**"Le Hameau & La Restanque"**  
 LES 2 ALPES



Bâtiment	<b>"La Restanque"</b>
N°	<b>F-5-4</b>
Niveau	Niv.5
Type	2 pièces cabine

Cuisine/Séjour	21.83 m <sup>2</sup>
Chambre	7.16 m <sup>2</sup>
Cabine	4.95 m <sup>2</sup>
Salle de bain	3.48 m <sup>2</sup>
WC	1.10 m <sup>2</sup>
DGT	1.63 m <sup>2</sup>
Entrée	5.15 m <sup>2</sup>

**TOTAL SURFACE HABITABLE : 45.30 m<sup>2</sup>**

Balcon 8.98 m<sup>2</sup>

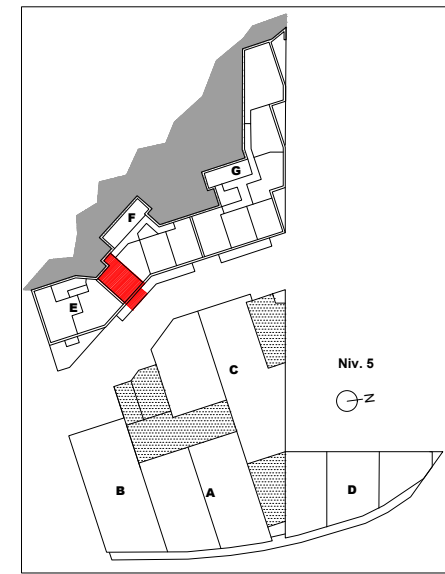
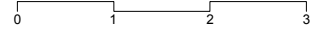

AVERTISSEMENT : Des modifications sont susceptibles d'être apportées en fonction des nécessités techniques de la réalisation tant en ce qui concerne les dimensions libres que l'équipement ainsi que les sujétions liées aux passages des fluides (soffites, caissons et faux plafonds). Les surfaces et les cotes sont données à titre indicatif sous réserve des impératifs de construction et des tolérances d'exécution (ou autres). Le mobilier représenté en pointillé est non fourni.

**PLAN DE VENTE**  
 Date : 24 Mai 2019

SAS LA PORTE DES DEUX ALPES  
 CO. SAFILAF  
 5, rue Eugène Fauré 38000 GRENOBLE  
 T 04 76 41 70 00

TOMASINI DESIGN  
 7, rue Voltaire 38000 GRENOBLE  
 T 04 76 40 72 06 - F 04 76 40 72 71



RESIDENCE TOURISME  
 "Le Hameau & La Restanque"  
 LES 2 ALPES

Résidence de Tourisme\*\*\*\*  
**> La Restanque**  
 Les Deux Alpes (38)



**La Restanque**

**Le Hameau**



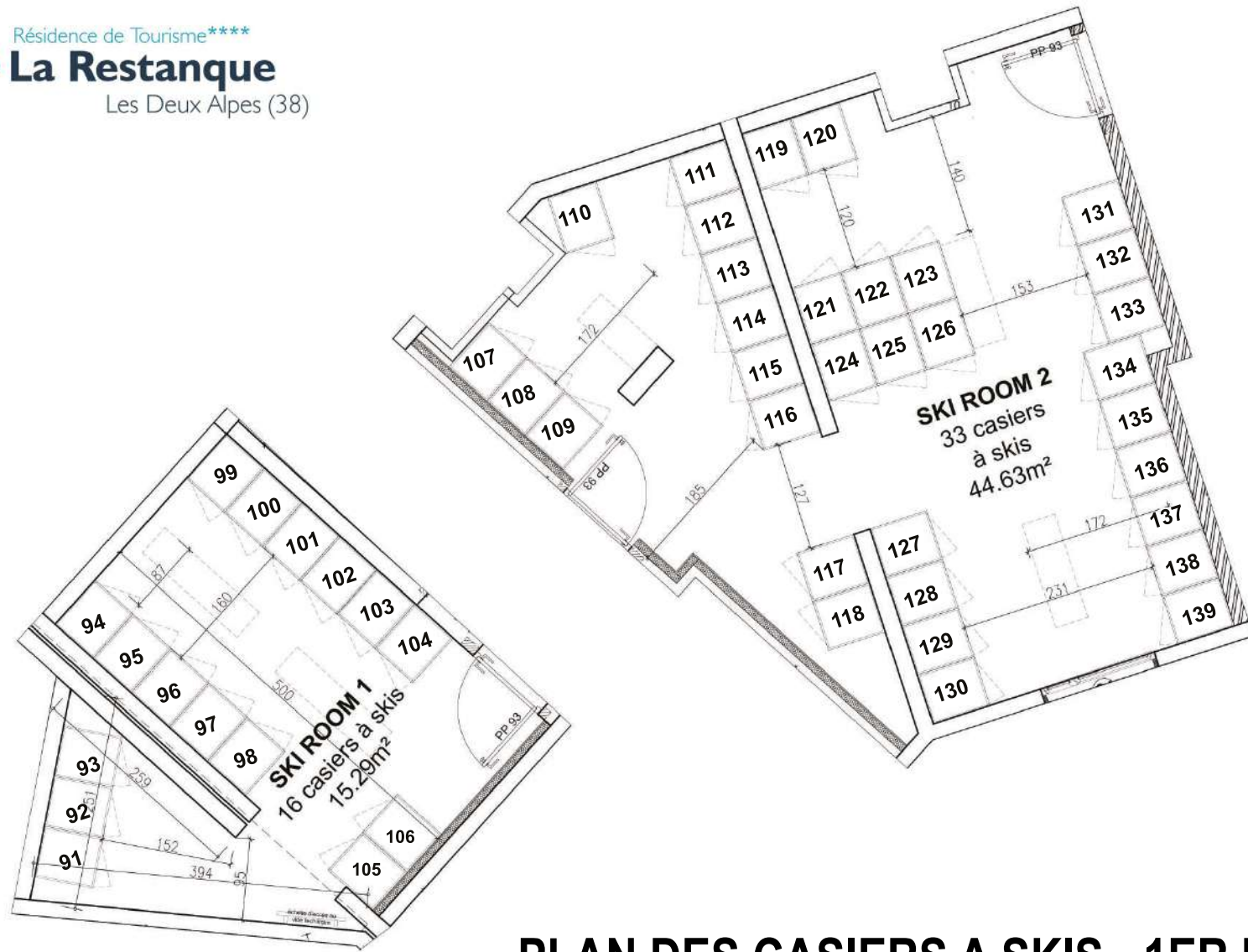

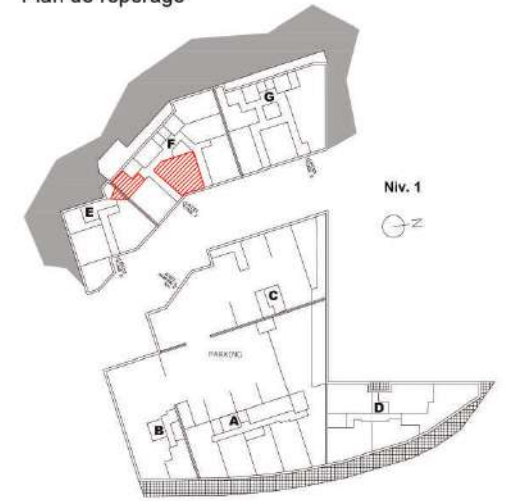

RESTANQUE - cage F  
 Plan de repérage



## PLAN DES CASIERS A SKIS - 1ER ETAGE - CAGE F

<b>MAÎTRE D'OUVRAGE</b> SAS - LA PORTE DES 2 ALPES 5 rue Eugène Fauré 38000 GRENOBLE 04 76 41 70 00	 NIVEAU DE REFERENCE PROJET : 1650.85 NGF CORRESPOND A LA COTE ± 0.000 FICHER : I:\salle casiers (cage F) - plan de repérage et plan de repérage cage F (2019).dwg	<b>LES DEUX ALPES - LE HAMEAU ET LA RESTANQUE</b>													
		<b>CASIERS A SKIS - cage F de la Restanque</b>													
<b>ARCHITECTE</b> TOMASINI DESIGN 7 rue Voltaire 38000 GRENOBLE T 04 76 40 72 06 F 04 76 40 72 71 administratif@tomasini-design.com			<table border="1"> <thead> <tr> <th>REF. AFFAIRE</th> <th>PHASE</th> <th>DATE</th> <th>ECHELLE</th> <th>RESP.</th> </tr> </thead> <tbody> <tr> <td>N°</td> <td>EXE</td> <td>06/06/2019</td> <td>1/ 50</td> <td>KARINE MANZOTTI k.manzotti@omasini-design.com</td> </tr> </tbody> </table>	REF. AFFAIRE	PHASE	DATE	ECHELLE	RESP.	N°	EXE	06/06/2019	1/ 50	KARINE MANZOTTI k.manzotti@omasini-design.com	N° : <input type="text"/>	INDICE : <input type="text"/>
REF. AFFAIRE	PHASE	DATE	ECHELLE	RESP.											
N°	EXE	06/06/2019	1/ 50	KARINE MANZOTTI k.manzotti@omasini-design.com											