

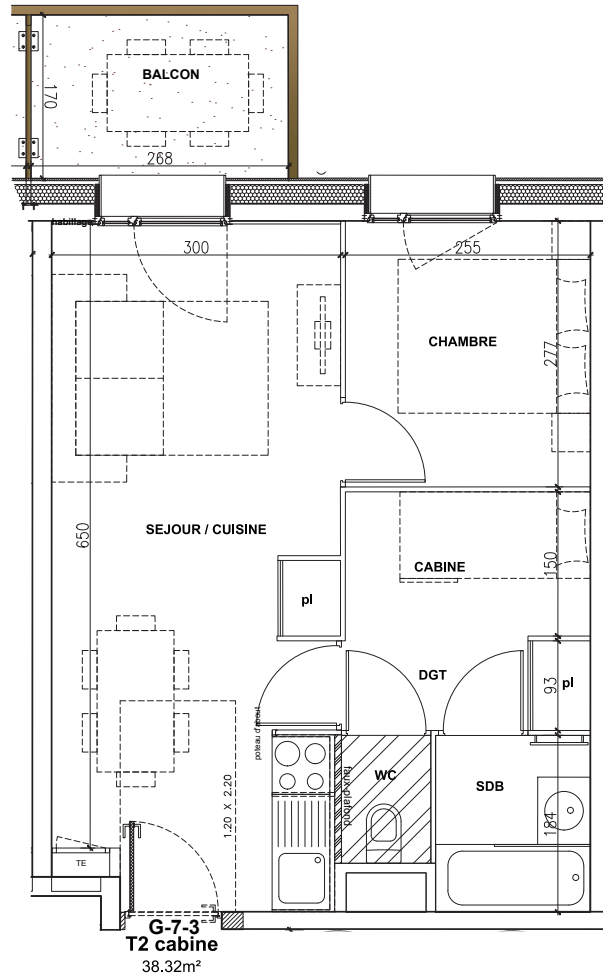

Résidence de Tourisme\*\*\*\*  
**La Restanque**  
 Les Deux Alpes (38)



Pour l'acquéreur

**SAS LA PORTE DES DEUX ALPES**  
 C/O SAFILAF  
 5 rue Eugène Fauré 38000 GRENOBLE  
 T 04 76 41 70 00



Pour SAS La porte des deux Alpes  
 C/O SAFILAF

**TOMASINI DESIGN**  
 7, rue Voltaire 38000 GRENOBLE  
 T 04 76 40 72 08 - F 04 76 40 72 71





|          |                       |
|----------|-----------------------|
| Bâtiment | <b>"La Restanque"</b> |
| N°       | <b>G-7-3</b>          |
| Niveau   | Niv.7                 |
| Type     | 2 pièces Cabine       |

|                |                      |
|----------------|----------------------|
| Cuisine/Séjour | 20.75 m <sup>2</sup> |
| Chambre        | 7.05 m <sup>2</sup>  |
| Cabine         | 3.91 m <sup>2</sup>  |
| Salle de bain  | 2.95 m <sup>2</sup>  |
| WC             | 1.24 m <sup>2</sup>  |
| DGT            | 2.42 m <sup>2</sup>  |

**TOTAL SURFACE HABITABLE : 38.32 m<sup>2</sup>**

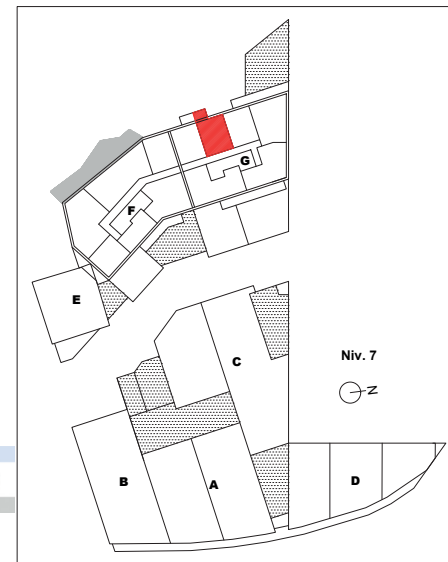
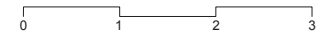
Balcon : 4.55 m<sup>2</sup>



AVERTISSEMENT : Des modifications sont susceptibles d'être apportées en fonction des nécessités techniques de la réalisation tant en ce qui concerne les dimensions libres que l'équipement ainsi que les sujétions liées aux passages des fluides (soffites, caissons et faux plafonds). Les surfaces et les cotes sont données à titre indicatif sous réserve des impératifs de construction et des tolérances d'exécution (ou autres). Le mobilier représenté en pointillé est non fourni.

**PLAN DE VENTE**  
 Date : 24 Mai 2019

SAS LA PORTE DES DEUX ALPES  
 C/O SAFILAF  
 5 rue Eugène Fauré 38000 GRENOBLE  
 T 04 76 41 70 00



TOMASINI DESIGN  
 7, rue Voltaire 38000 GRENOBLE  
 T 04 76 40 72 08 - F 04 76 40 72 71



RESIDENCE TOURISME  
 "Le Hameau & La Restanque"  
 LES 2 ALPES

Résidence de Tourisme \*\*\*\*

**La Restanque**

Les Deux Alpes (38)

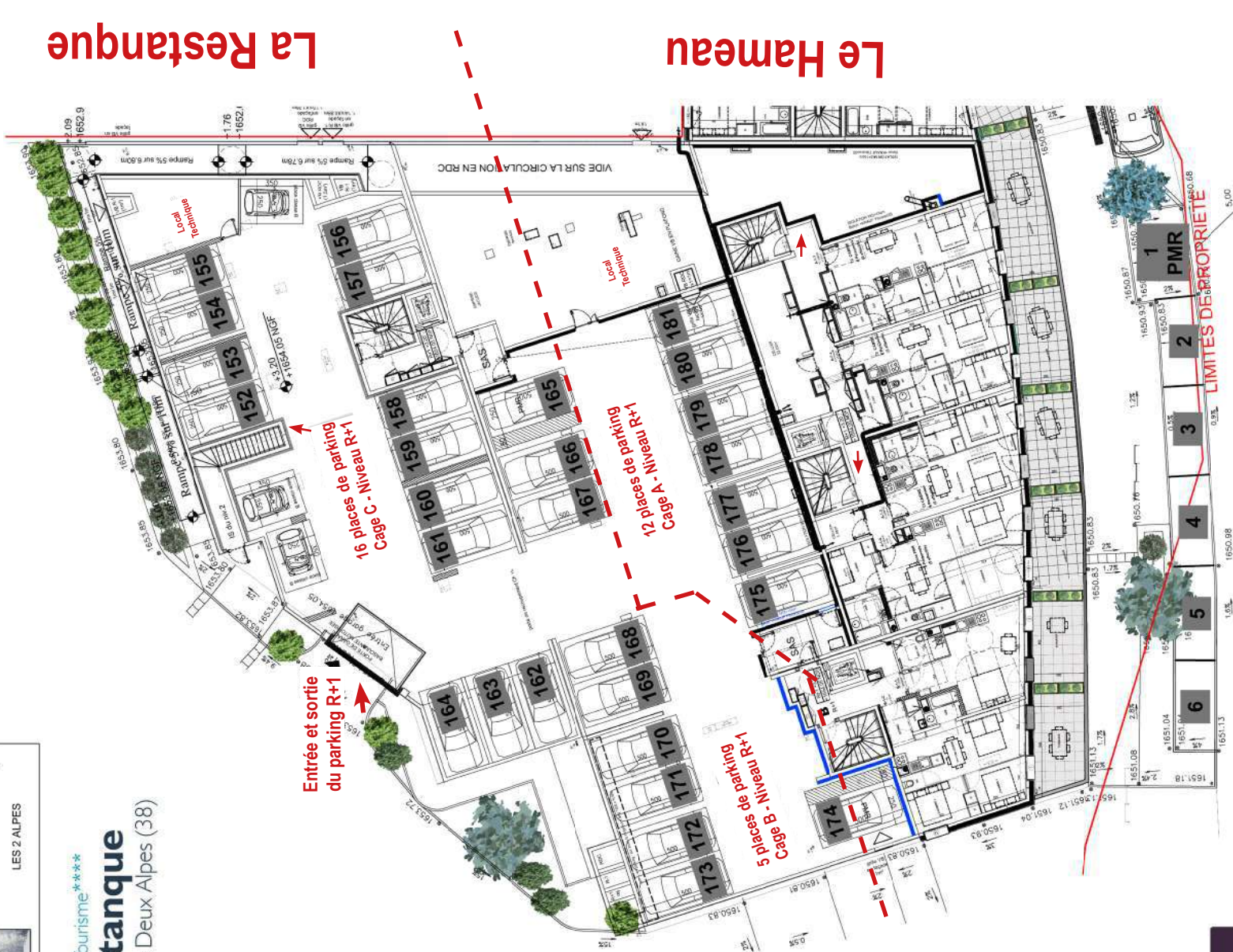

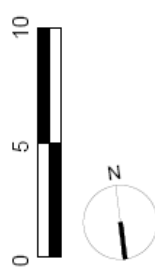

# PLAN DU PARKING 1ER ETAGE

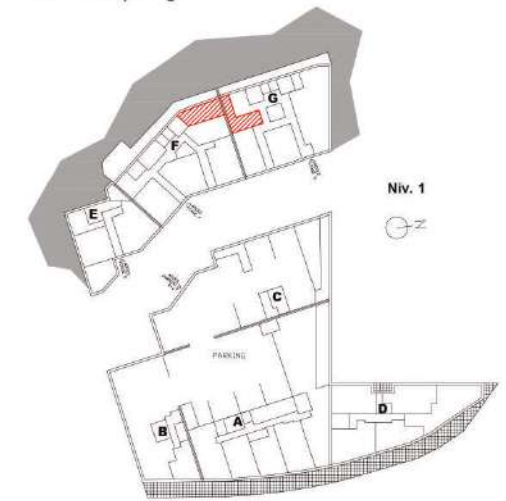
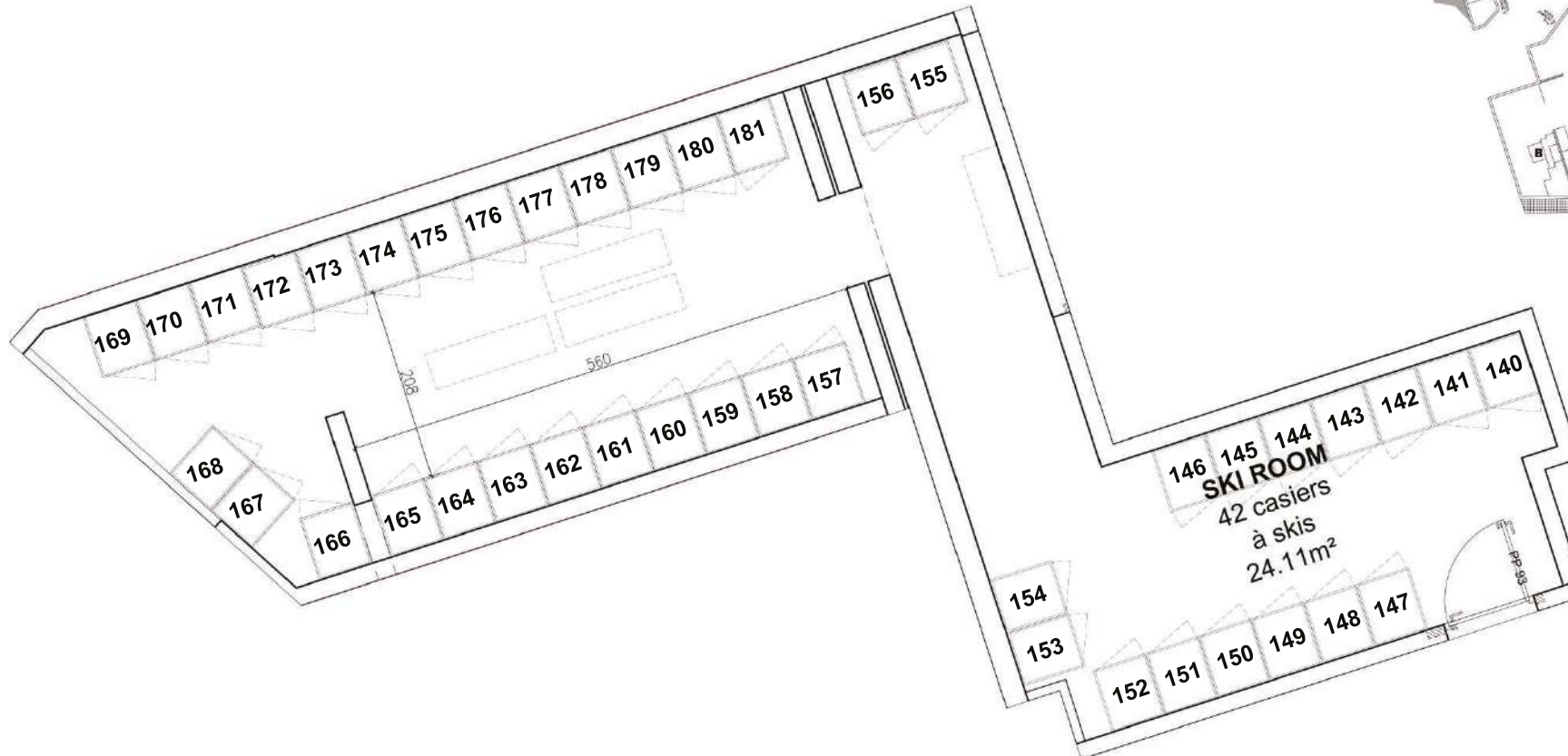



## PLAN DES CASIERS A SKIS - 1ER ETAGE - CAGE G

|  |   |  |   |              |                    |                  |  |                               |
|--|---|--|---|--------------|--------------------|------------------|--|-------------------------------|
| <b>MAITRE D'OUVRAGE</b><br>SAS - LA PORTE DES 2 ALPES<br>5 rue Eugène Faure<br>38000 GRENOBLE<br>04 76 41 70 00                        |  | NIVEAU DE REFERENCE PROJET : 1650.85 NGF<br>CORRESPOND A LA COTE ± 0.000             | <b>LES DEUX ALPES - LE HAMEAU ET LA RESTANQUE</b> |              |                    |                  | N° : <input type="text"/>                                | INDICE : <input type="text"/> |
|  |   | FICHER : /mnt/lesdeuxalpes/.../www.gbrs.com/lesdeuxalpes/restanque/cage-g-150199.dwg | <b>CASIERS A SKIS - cage G de la Restanque</b>    |              |                    |                  |  |                               |
| <b>ARCHITECTE</b><br>TOMASINI DESIGN<br>7, rue Voltaire 38000 GRENOBLE<br>T 04 76 40 72 08 F 04 76 40 72 71<br>admin@tomasi-design.com |  |  | REF. AFFAIRE<br>N°                                | PHASE<br>EXE | DATE<br>06/06/2019 | ECHELLE<br>1/ 50 | RESP.<br>KARINE MANZOTTI<br>k.manzotti@tomasi-design.com |                               |